BÜYÜK ALBÜM

14

KORKUSUZ PİLOT

MİSTER NO

GENÇLİK MECMUASI

MISTER NO

YILAN DAĞI

MISTER NO İLE AYRILMAZ DOSTU "SS" KIZ TAKLAMA KONUSUNDA BAHSE TUTUŞURLAR. NE VAR Kİ BU İŞTE ŞAK İDDİALI OLAN MISTER NO BAHSİ KAYBEDER, ÜSTELİK DE BAŞI DERDE GİRER...

CANIMA YANDIĞIM! BUNLAR HİÇ SUSMAZLAR MI?
PUAH!
KAFESLER DOLUSU TAVUK TAŞIDIĞIM GÜNLERE DÖNMÜŞ GİBİYİM...
GITGIT...GITGIT... BİR AN BİLE SESLERİ KESİLMEZDİ. HER YOLCULUĞUN SONUNDA İKİ GÜN EVDE KULAKLARIMI DİNLENDİRİRDİM...
O YOLCULUKLARIN TEK İYİ TARAFI VARDI. ARA SIRA BEN DE İNTİKAMIMI ALABİLİYORDUM.
ARALARINDAN EN GÜRÜLTÜCÜ OLANINI SEÇİYORDUM VE BOĞAZINI KESİP KIZARTIYORDUM...
HA'HA! KOE-KUNÇ İNTİKAM!
GEVEZE BİR JAPONUN ETİ ACABA NASILDIR?
NEE?
CANIMA YANDIĞIM! HAREKETLERİNE DİKKAT ET, YAMYAM SOYU!..
PAGK
SAKIN MÜŞTERİLERİMDEN BİRİNİ BOĞAZLAYABİLECEĞİNİ SANMA!..
... EN AZINDAN BANA OLAN BORÇLARINI ÖDEYİNCEYE KADAR.. HA! HA!
HA!HA!HA!..

MANAUS'TAN UZAKLAŞTIKÇA, NEHİRDEKİ NAKLİYE KAYIKLARINA DAHA SEYREK RASTLIYORLARDI...

SONUNDA RİO DEMİNİ KOLUNUN AĞZINA ULAŞTILAR...

...VE TEKNE İKİ TARAFI SIK AĞAÇLARLA ÇEVRİLİ BU SUDA İLERLEMEYE BAŞLADI.

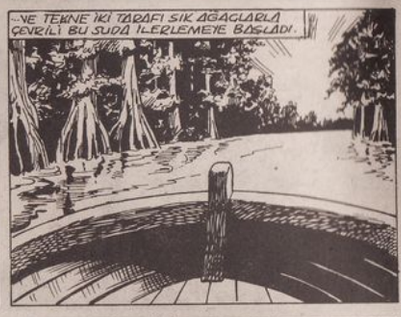

KARŞILAŞTIKLARI BİRKAÇ YERLİ KAYIĞINDAN SONRA...

...KENDİLERİNİ AMAZON ORMANLARININ DERİN SESSİZLİĞİNDE BULDULAR...

ESKİ MOTORUN GÜRÜLTÜSÜ ORMAN KUŞLARINI ÜRKÜTEREK SAATLERCE YOL ALDILAR...

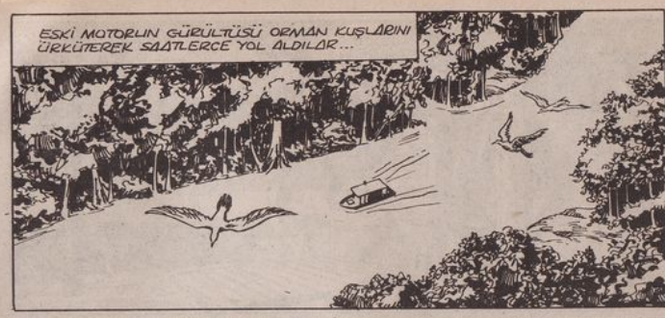

ZAMAN ZAMAN KARŞILARINA AMAZON ORMANLARININ KORKUNÇ BEKÇİLERİ ÇIKIYOR... DU. DEV BİR BOA YILANININ HAREKETSİZ GÖNDESİ...

...YEYA BİR AĞAÇ DALI ÜZERİNDE BÜTÜN HAŞMETİYLE OTURAN SARI BENEKLİ JAGUAR...

GÜZEL BİR GÖRÜNTÜ DEĞİL Mİ ?
NEE?!

AHH, SİZ MİSİNİZ MİSTER NO ?

EVET... SİZİ ÜRKÜTTÜ - ĞÜM İÇİN ÖZÜR DİLERİM...
ŞEY.. BEN DE BİR AN BOŞ BULUNDUM.

DÜŞÜNCELERİME O KADAR DALMIŞTIM Kİ, BİRDEN İRKİLİ - VERDİM...
BİRAZ SİNİRLİSİNİZ GALİBA DOKTOR AKİRA ?!

SİNİRLİ Mİ ? BİLMEM... ENDİ - ŞELİ DEMEK DAHA DOĞRU...
ENDİŞELİ Mİ ? NİÇİN ?

İNSAN BU SIK BİTKİ ÖRTÜ - SÜNE BAKINCA, HER GÂLİ - NİN ARKASINDA BİR YERLİ - NİN GİZLENMİŞ OLABİLE - CEĞİNİ DÜŞÜNÜYOR...

BURADA HAYRAN HAYRAN MAN - ZARAYI SEYREDERKEN ANİDEN BİR OK GELİP BİZİ ÖBÜR DÜNYAYA GÖNDEREBİ - LİR...
MM...

AMAZON'UN İÇLERİNDE HÂLÂ VAHŞİ VE İLKEL KABİLELERİN YA - ŞADIĞI DOĞRU...

AMA BU BÖLGEDEKİ YERLİLER BARIŞSE - VERDİRLER...

ASIL TEHLİKE, SİZİN GİBİ SİNİRLİ İNSANLA - RIN YOL AÇABİLECEĞİ KAZALARDIR DOKTOR AKİRA...

ŞUNU SAKIN UNUTMAYIN VE ARKADAŞLARINIZA DA SÖYLE - YİN. AĞAÇLARIN ARASINDA BİR YERLİ GÖRDÜĞÜNÜZDE ELLERİNİZİ SİLAHLARINIZDAN UZAK TUTUN!

BÖYLE ESRARENGİZ BİR TAVIRLA NELERDEN SÖZ EDİYORSUNUZ ?
?
?

ESEAR FALAN YOK PROFESÖR MİSHİMA, ARKADAŞINIZ BANA, BU BÖLGEDE YERLİLER OLDUĞU İÇİN ENDİŞELENDİĞİNİ SÖYLÜYORDU...

HAY ŞEYTAN! MESLEK TAŞIM GENESİNİ TUTSA DAHA İYİ EDERDİ, DEĞİL Mİ DOKTOR AKİRA?
ŞEY... TABİİ PROFESÖR... AMA BENİM NİYETİM...

NİYETİNİZİN NE OLDUĞU BENİ İLGİLENDİRMEZ. BENİ İLGİLENDİREN, EKİPTEKİLERİN KURALLARA UYMASIDIR!..

YANİ AĞZI SIKILIK VE YABANCILARA GÜVENMEME. HATIRLADINIZ MI?
ELBETTE PROFESÖR!

GÜZEL! O HALDE DİĞERLERİNİN YANINA GİDİN VE DİNLENİN! BUGÜN OLDUKÇA YORGUN VE SİNİRLİSİNİZ.
PEKİ PROFESÖR!..

BANA, BİR BİLİM ADAMINDAN ÇOK, ASKERLİK YAPTIĞIM YILLARDAKİ BİR ÇAVUŞU HATIRLATIYORSUNUZ, PROFESÖR MİSHİMA...
BUNU NEDEN SÖYLEDİNİZ MİSTER NO?

ÇÜNKÜ OTOBİTENİZ KAR ŞIŞINDA ARKADAŞLARINIZ ER GİBİ KAÇIŞIYORLAR...
HİKÂYE!..

EKİBİMİZDE HİYERARŞİ YOKTUR. AMA BELLİ BİR DÜZEN İSTENİYORSA BAZI KURALLARIN KONMASI GEREKİR...

VE BU KURALLARDAN BİRİ DE, BU ARAŞTIRMA YOLCULUĞU HAKKINDA KİMSEYLE KONUŞMAMAKTIR!.
BUNU ANLIYORUM PROFESÖR MİSHİMA..

AMA GİZLİ BİR FORMÜLÜ AÇIKLAMAKLA, BİRKİŞİYLE BİRKAÇ KELİME KONUŞMAK ARASINDA OLDUKÇA FARK VAR SANIRIM.

HAKLISINIZ MİSTER NO AMA SAVAŞA KATILDIĞINIZ İÇİN BİLİRSİNİZ, DİSİPLİN KURALLARI SABİTTİR FAKAT KİMSEYE AYRICALIK TANIMAZ.
MM...

ŞİMDİ KUSURA BAKMAZSANIZ BEN DE İÇERİ GİRECEĞİM. BU AMAZON GÜNEŞİ BEYNİMİ KAVURACAK...
YERİNDE BİR FİKİR...

HELE SİZİN GİBİ BAŞINDA FAZLA SAÇI OLMAYANLAR İÇİN...
!

GERÇEKTEN ÇOK ŞAKACISINIZ! BUNU, SİZİ İLK GÖRDÜĞÜMDE ANLAMIŞTIM DELİKANLI!..

BEN DE SENİN NE KADAR SEVİMSİZ OLDUĞUNU ANLAMIŞTIM, GİZEMLERİMİN PROFESÖRÜ!..

CANIMA YANDIĞIM! GENELLİKLE MESLEĞİMDEN ŞİKAYETÇİ DEĞİLİMDİR...

AMA BAZI MÜŞTERİLERE KAYLANMAK ZORUNDA OLDUĞUMU DÜŞÜNDÜKÇE BAZEN HIRSIMDAN KUDURUYORUM!

PUAH!

İŞLER YOLUNDA MI KAPTAN? METEOROLOJİ RAPORU NE DİYOR?
HEMEN SÖYLEYEYİM, MİSTER NO!

YAKINDA YAĞMUR YAĞACAK... AMA ÜZÜLME, DOLABIMDA YETERİNCE İÇKİ VAR...
HA! HA! HA! DAVETİNE TEŞEKKÜRLER AMBAP...

NEYSE Kİ BUNCA SURATSIZIN ARASINDA SEN VARSIN DA YÜZÜM GÜLÜYOR...
ÖYLE AMA KASACA - NIN YARDIMIYLA... HA! HA!..

HAVA KARARDIĞINDA MOLA İÇİN TEKNE KIYISINDAKİ AĞAÇLARDAN BİRİNE BAĞLANDI...

İYİ OLDU MİSTER NO!

HER ZAMANKİ GİBİ JAPONLAR'IN FAZLA NAZİK DAVRANDIKLARI KISA BİR AKŞAM YEMEĞİNDEN SONRA...

... BİZZER SICAK KAHVE İÇİP...

... HEPSİ DERİN BİR UYKUYA DALDILAR...

...YA DA HEMEN HEMEN HEPSİ...

MM. BURAYA SON GELİŞİMDEN BERİ NE KADAR ZAMAN GEÇTİ ACABA?

BİR ASIR MI YOKSA BİRKAÇ AY MI? O ZAMAN PROFESÖR WARREN'IN EKİBİYLE BİRLİKTEYDİM.

... PATRİCİA DA BİZİMLE BERABERDİ...

大変!

NE KIZDI AMA... KİMBİLİR ŞU ANDA NERELERDEDİR?

企大ニ!

NEREDE OLURSA OLSUN, BÖYLE BÜYÜLEYİCİ BİR GECENİN TADINA VARAMIYORDUR. ZAMAN GEÇTİKÇE KENDİMİ AMAZON'UN BÜYÜSÜNE DAHA ÇOK KAPTIRIYORUM.
AH!
AYNI EKİPTE SEVİMLİ PATTY WİNTER DE VARDI...
本当か!
O VE GİTARI... TIPKI DÜNMÜŞ GİBİ HATIRLIYORUM. ŞARKILARI HÂLÂ KULAĞIMDA...

PATTY İLE TEKRAR KAR-ŞILAŞMAYI ÇOK İSTER-DİM...
AAHHH
CANIMA YANDIĞIM BU DA NE?
AAAHHHH!
友よ!!
PUFF VİDA...! NE OLUYOR?

?
?!
AAAHHH
?
TUM!
HAY ALLAH!
AAAHHHH!!

SPLASHH
O GILGINA NE OLDU BİRDENBİ-RE?
SPLASH
MİSTER NO HIZLI VE GÜÇLÜ KULAÇLARLA KISA ZAMANDA AKİRA'YA YETİŞTİ...

SU ÜSTÜNDE DURAMAYAN AKİRA ÜMİTSİZCE ÇIRPINIYORDU ...
SAKİN OL AHBAP ! İŞİMİ ZORLAŞTIRMAMAYA ÇALIŞ ...
ÇANINA YANDIĞIM ! BÖYLE OLMAZ... DUR...
LANET OLSUN ! BU SERSEM BENİ DE SUYUN DİBİNE SÜRÜKLEYECEK...
OUFF!

BIRAK BENİ KAHROLASI... AYAKLARINI AŞAĞI ÇEK YOKSA SENİ KURTARAMAM !..
BIRAK BENİ ! BUNU SANA HANGİ DİLDE ANLATMALIYIM ?..
BUNUNLA MI ?
SMACK
UH!
MİSTER NO! MİSTER NO!
TAMAM KAPTAN, GELİYORUZ !
ŞİMDİ YORULMA SIRASI SİZLERDE... BU ÇILGINI YUKARI ÇEKİN !
PUYA VİDA ! BİRDEN NE OLDU BU ADAMA ?

YAVAŞ... YAVAŞ OLUN?..
İŞTE BÖYLE...YERE YATIKIN ONU...
İYİ... ŞİMDİ BIRAKIN VA ONA BAKAYIM...
MM... KALP ATIŞLARI NORMALE DÖNÜYOR. EPEY SU YUTMUŞ OLMALI.
GAYRET KAPTAN! GANA VA ELİNİ UZAT!..
AMAN ALLAH! DİK-KAT!

CANIMA YANDIĞIM!
REFLEKSLERİNİN GÜÇLÜLÜĞÜ SAYESİNDE MİSTER NO TİMSAHIN SALDIRISINDAN KIL PAYI KURTULABİLDİ...
HAMLESİ BOŞA GİDEN TİMSAH BİRDEN TEKNEYE ÇARPTI...
TUK
...AMA AMACINDAN VAZGEÇMEDİ...
BU LANET HAYVAN AKŞAM YEMEĞİNDEN VAZGEÇMEK NİYETİNDE DE-ĞİL!

ŞUNA BAK! TAM BİR CANA - VAR!
GEVİK BİR HAREKETLE KENARA ÇEKİLİNCE TİMSAHIN ÇENESİ TOK BİR SESLE KAPANDI.
CLANK
...VE MİSTER NO İKİNCİ SALDIRIDAN DA KÜÇÜK BİR HASARLA KURTULDU...
UH!
TUCK
KUYRUĞU SANKİ GELİŞTEN YAPILMIŞ, KAHROLASI HAYVAN!..
OH, OLAMAZ! TEKRAR DENEMEYE KARARLI!
HEY, YUKARDAKİLER! BANA BİR İP ATIN!..
ÇABUK OLUN... BİR ŞEYLER YAPIN!..
BANG BANG BANG
ZIING ZIING
ACELE ET MİSTER NO! HEMEN YUKARI ÇIK!
BANG BANG
24
25

ELİNİ ÇABUK TUT DELİKANLI. DİĞERLERİ DE GELİYOR!.
ÖHÖ... ÖHÖ LANET OLASI HAYVAN!
NASILSINIZ? YARALI MISINIZ?
SİZE NASILSINIZ DİYE SORDUM MİSTER NO!.
ŞEY... SIRTIMA YEDİĞİM DARBEYİ VE YUTTUĞUM SULARI SAYMAZSAK İYİYİM!.
PEKİ AMA YA SİZ AKİRA? SİZ NEDEN BAĞIRARAK KENDİNİZİ SUYA ATTINIZ?

ŞEY... BEN... GECELERİ SIK SIK KABUS GÖRÜRÜM VE BİRAZ DA UYURGEZERİMDİR... ÇOCUKLUKTAN KALMA BİR ŞEY...
BÖYLE BİR KRİZDEN SONRA UYANDIĞIMDA HİÇBİR ŞEY HATIRLAYAMIYORUM...
PUYA VİDA
MMM...
YA BU GÖĞSÜNÜZDEKİ YARALAR?..
!
BUNLAR MI? BİRKAÇ YIL ÖNCE GEÇİRDİĞİM KAZANIN İZLERİ...
KAZA MI? GARİP! SANKİ KESKİN BİR ALETİN İZİNE BENZİYOR. AYRICA ÜÇGEN BİÇİMİNDE...
NELER SÖYLÜYORSUNUZ? KIRILAN BİR CAMIN KESİKLERİ BUNLAR...

NEDİR BU ? BİR SORUŞTURMA MI ?
?
DOKTOR AKİBA'NIN YAŞANTISINI, MUCİZELERİNİ DİNLEMEYE HİÇ NİYETİM YOK...
İYİ VEYA KÖTÜ, SAYENİZDE HER ŞEY YOLUNA GİRDİ MİSTER NO !..
...ARTIK DOKTORUN RAHATSIZLIĞINI ÖĞRENDİĞİMİZE GÖRE GECELERİ ONU BİR YERE KAPATARAK TEDAVİ EDİLİR...
ARTIK GİDİP YATIN DOKTOR AKİBA... SANIRIM İYİ BİR DİNLENMEYE İHTİYACINIZ VAR !..

SİZLER DE YATIN DOSTLARIM... TEKNEYİ BIRAKIP ORMANDA YÜRÜMEYE BAŞLADIĞIMIZDA HEPİNİZ FORMDA OLMALISINIZ...
HAKLISINIZ PROFESÖR...
HEMEN GİDİYORUZ PROFESÖR !
HEPİNİZE İYİ GECELER !
BEN DE UYUMAYA GİDİYORUM BEYLER, İYİ GECELER...
BİR DAKİKA DOSTUM !..
SİZE TEŞEKKÜR ETMEK İSTİYORUM, BİRAZ ÖNCE GERÇEKTEN BECERİKLİ BİRİ OLDUĞUNUZU GÖSTERDİNİZ...
MM...
SİZİ REHBER OLARAK SEÇMEKLE NE KADAR İSABETLİ BİR İŞ YAPTIĞIMIZI ŞİMDİ DAHA İYİ ANLIYORUM...

BU YÜZDEN ÜCRETİNİZİ İKİ KATINA ÇIKARTMAYA KARAR VERDİM. ANLAŞTIK MI ?
!
ELBETTE ANLAŞTIK PROFESÖR!..
İKİ KATI MI ? PUXA VİDA!..
BU SİZİN İÇİN DE GEÇERLİ, KAPTAN VEGA...
YAŞASIN ! BU GERÇEKTEN İYİ BİR HABER !..
DOĞRUSU SİZ JAPONLAR'IN İYİ GECELER DİLEME ŞEKLİNE BAYILDIM...
YPPii-EEEE !

İKİ KATI... İKİ KATI DEDİ... YİPPEE !
HAYDİ MİSTER NO, BUNU KUTLAMAK İÇİN NE BEKLİYORUZ ? ÇIKART ŞU ŞİŞEYİ...
MM...
ASKERCİKLER... ONA ASKER GİBİ İTAAT EDİYORLAR !
YA O ÇILGIN ? YARALARINI SÜRDÜĞÜMÜZ ZAMAN NEDEN ÖYLE TELAŞLANDI ?
AL BAKALIM KAPTAN ! BEN YATMAYA GİDİYORUM !

BİRAZ SAAT SONRA GÜNEŞ AĞAÇLARIN TEPESİNDE YÜKSELİRKEN TEKNE YENİDEN YOLA KOYULDU...

BU SABAH NEYİN VAR MİSTER NO? AĞZINI BIÇAK AÇMIYOR.

BERBAT BİR GECE GEÇİRDİM. AMERİKA BAŞKANINDAN DAHA DERİN DÜŞÜNCELERE DALDIM.

DÜŞÜNCELER Mİ? KADINLAR MI YOKSA KAŞAÇA MI?

HIÇBİRİ! SADECE YOL ARKADAŞLARIMIZI DÜŞÜNÜYORDUM...

SÖYLESENE! SANA DA BİRAZ GARİP GELMİYORLAR MI?

GARİP Mİ? PEK DEĞİL!

BENCE YAPTIKLARI EN GARİP İŞ, SENİN GİBİ BİRİNİ REHBER OLARAK TUTMALARI. HA! HA!

SAKAYI BIRAK! BEN CİDDİ KONUŞUYORUM!

DÜŞÜNSENE! KENDİLERİNİ BİLİM ADAMLARI OLARAK TANITTILAR. KİMİ DOKTOR, KİMİ PROFESÖR...

...AMA SIRA KARAR VERMEYE GELİNCE HEPSİ BİR TEK KİŞİDEN EMİR ALIYOR...

AYRICA KENDİNİ BÜYÜK PROFESÖR İLAN EDEN ADAM BUFALO BİLL GİBİ DE SİLAH KULLANIYOR...

BUNU BEN DE FARKETTİM.

AYRICA DOKTOR AKİRA DENEN O DELİNİN YARALARI DA VAR... BÜTÜN GECE BUNU DÜŞÜNDÜM VE BİR KARARA VARDIM.

NEYMİŞ O?

BUNLAR ÖYLE KAZAYLA AÇILMIŞ YARALAR OLAMAZ...
BİLMEM SEN GÖREBİLDİN Mİ? AMA İZLER ÜÇGEN ŞEKLİNDEYDİ...
?!

GEÇMİŞTE, AYNI TÜR YARASI OLAN BİR ADAMLA TANIŞMIŞTIM. BANA NASIL OLDUĞUNU ANLATMIŞTI...

BU ADAM BİR ELMAS ARAYICISIYMIŞ VE BÜYÜK SUÇ İŞLEYEREK BİR YERLİ KABİLESİNİN HUZURUNU BOZMUŞ...

...YERLİLER DE CEZA OLARAK VÜCUDUNA, ÖMRÜ BOYUNCA TAŞIYACAĞI BU ÇİZİKLERİ YAPMIŞLAR.
BAK HELE!..

YANİ SENCE DOKTOR AKİRA DA AYNI NEDENLE Mİ BU YARALARI TAŞIYOR?.
AŞAĞI YUKARI...

AMA O KEL KAFALI JAPON HEM KENDİSİNİN, HEM DE ARKADAŞLARININ İLK KEZ AMAZON'A GELDİKLERİNİ SÖYLEMİŞTİ...
ÖYLE...

BANA KALIRSA AKİRA VE DİĞERLERİ BİZE BİR SÜRÜ PALAVRA ATTILAR...
NE AMAÇLA?

BİLEMİYORUM, HENÜZ KEŞFEDEMEDİM. AMA EMİN OLDUĞUM BİR ŞEY VAR, ŞU MİSHİMA'DAN HİÇ HOŞLANMIYORUM.
BAK ŞU NANKÖRE...

HA! HA! ÜCRETİNİ İKİ MİSLİNE ÇIKARAN BİRİNE TEŞEKKÜRÜN BU MU?

ANLAŞILDI... SENİNLE CİDDİ KONUŞULMUYOR, KAPTAN... DIŞARI ÇIKIP BİRAZ TEMİZ HAVA ALACAĞIM.

SİZ DE Mİ ENDİŞELİ - SİNİZ PROFESÖR MİSHİMA ?
AH, SİZ MİSİNİZ ? GÜNAYDIN MİSTER NO !.

SİZCE NEDEN ENDİŞE - Lİ OLMALI - YIM ?
BÖYLE DİKKATLE BAKTIĞINIZ ŞEY YÜ - ZÜNDEN... DİĞER ADIY - LA YEŞİL CEHENNEM YÜZÜNDEN...

TÜM TEHLİKELERİ GİZLEYEN YEŞİL CEHENNEM ! ÖRNEĞİN BRAVOS YERLİLERİ GİBİ...
MIH !.. BÜTÜN BUNLAR HAYAL SEVGİLİ DOSTUM...

FİLMLER VE ROMANLAR, GİR - MANDA HER ADIM BAŞINDA AYRI BİR TEHLİKE OLDUĞU İZLENİMİ YARATIR...

BANA KALIRSA BURADA YAŞAMAK DÜNYANIN BİRÇOK YE - RİNDE YAŞAMAKTAN FARKLI DEĞİL.

TOKYO'DA GİNZA CADDESİ'Nİ KARŞI - DAN KARŞIYA GEÇMEYE KALKTIĞI - NIZDA EN AZ ON KEZ ÖLÜMLE BURUN BURUNA GELE - BİLİRSİNİZ...

DURUN!

BANG
BANG
?!

ZIING
ZIING

İŞTE GİNZA CADDESİ'NDE RASTLAYAMAYACAĞINIZ TEHLİKELERDEN BİRİ PROFESÖR...
KAHR... ZEHİRLİ Mİ?

EVET AMA KORKUNÇLARIN-DAN DEĞİL. ISIRSAYDI ANCAK BİRKAÇ SAAT SONRA ÖLÜRDÜNÜZ...

...OYSA MERCAN YILANI ADI VERİLEN TÜRÜ, BİRKAÇ SANİYE İÇİNDE SİZİ ÖBÜR DÜNYAYA GÖNDEREBİLİR!.
MM...

ÇOK ŞANSLI OLDUĞU-MU SÖYLEMEK ZORUN-DAYIM MİSTER NO! OLAYLAR ANINDA HAK-LI OLDUĞUNUZU GÖSTERDİ...

...AMA BEN YİNE DE DÜŞÜNCEM-DE ISRAR EDİYORUM ORMANDA ÜSTESİNDEN GELEMEYECEĞİMİZ BİR ENGEL YOKTUR...

AYRICA HIZLI SİLAH ÇEKİŞİNİZ İÇİN SİZİ KUTLARIM...

İYİ ATIŞTI... BATININ ŞERİFİ ROLÜN-DEKİ JOHN WAYNE BİLE BU KADAR NİŞANCI DEĞİLDİ...
TAMAMEN ŞANS ESERİ PROFESÖR...

..VE ATICILIĞIMDAN YETERİNCE EMİN OLMADIĞIM İÇİN, SİZİN VE ARKADAŞLARINIZIN BENİ SIK SIK SİLAH KULLANMAK ZORUN-DA BIRAKMAYACAĞINIZI UMUYORUM...
MERAK ETMEYİN MİSTER NO!

HİÇBİRİMİZ SÜT ÇOCUĞU DEĞİLİZ... BUNU SİZE KANITLAYACAĞIZ...

SIRASI GELMİŞKEN, KAÇ GÜN SONRA ORMANDA YÜRÜMEYE BAŞLAYACAĞIZ DERSİNİZ?
MM- BU YAŞLI TİKA OLDUKÇA İYİ GİDİYOR...

... SANIRIM DÖRT BEŞ SAAT SONRA KARA YOLCULUĞUMUZA BAŞLAYABİLECEĞİZ.
İŞTE BU İYİ HABER!
HEMEN GİDİP GEREKLİ MALZEMELERİ HAZIRLAMALARINI EMREDEYİM.
EMREDİYORMUŞ MU DEDİNİZ?
CANINA YANDIĞIM. BİR PROFESÖR OLARAK, GERÇEK BİR ASKER, HATTA BİR LİDER GİBİ KONUŞUYORSUNUZ MİSHIMA!
HA! HA! HATTA BİZİM ÜNLÜ JOHN WAYNE BİLE ÇAVUŞ ROLÜNDE SİZİN KADAR ETKİLİ DEĞİLDİ!.
ÇOK ŞAKACISINIZ MİSTER NO!
SONRA GÖRÜŞÜRÜZ.
MİSTER NO İLE BEŞ JAPON HİÇ ZAMAN KAYBETMEDEN ÇANTALARINI YÜKLENDİLER...

DÖNDÜĞÜMÜZDE SENİ BURADA BULALIM KAPTAN VEGA!..
YOKLUĞUMUZDAN YARARLANIP BÜTÜN İÇKİLERİ BİTİRME SAKIN!..
MERAK ETMEYİN... SİZİ BEKLEYECEĞİM.. GÜLE GÜLE, İYİ ŞANSLAR...
KIYMA AYAK BASAR BASMAZ BALTA GİRMEMİŞ ORMANIN DÜŞMAN YÜZÜYLE KARŞILAŞTILAR. SON DERECE SIK BİTKİLER YÜZÜNDEN MİSTER NO, GENİŞ BIÇAĞINI KULLANMAK ZORUNDA KALDI...
BİRKAÇ SAAT BOYUNCA AĞAÇLARIN ARASINDA SESSİZCE İLERLEDİLER...

JAPONLAR BOĞUCU SICAK ALTINDA BİR HAYLİ ZORLANIYORDU...
...MİSTER NO İSE BUNA ALDIRMIYOR YORULMAK BİLMEDEN BIÇAĞIYLA YOL AÇMAYA DEVAM EDIYORDU...
ARKADA HER ŞEY YOLUNDA MI?
ŞEY...EVET PROFESÖR...
...AMA DOĞRUSUNU İSTERSENİZ HİÇBİRİMİZ BÖYLE BİR CEHENNEME DÜŞECEĞİMİZİ TAHMİN ETMİYORDUK!
DOĞRU!..
PÖH... EĞER GENENİ KAPARSAN DAHA AZ YORULURSUN!..

BASTIĞINIZ YERE DİKKAT EDİN... TAŞLAR ÇOK KAYGAN!..
BİRAZ BEKLEYİN, MİLLET!..
BEN... KALBİM DURACAK NE REDEYSE!..
HAY...
?
AKİRA! SENİ SERSEM!
BİR ŞEY YOK... AYAĞIM BİR KÖKE TAKILDI O KADAR... ŞİMDİ KALKARIM!..

GERÇEKTEN İYİ MİSİNİZ DOKTOR, AKİRA?
MERAK ETMEYİN MİSTER NO.. SANIRIM BASİT BİR BURKULMA SADECE...
SAHİ Mİ? O "BASİT BURKULMA" YÜZÜNDEN HIZLI YÜRÜYEMEYECEKSİN VE BİZE DE ENGEL OLACAKSIN...
APTAL HERİF! AYLARDAN BERİ RUHSAL VE BEDENSEL OLARAK BU ORMAN YÜRÜYÜŞÜNE KENDİMİZİ HAZIRLADIK. SENSE KARŞINA ÇIKAN İLK KÖKE TAKILIP DÜŞÜYORSUN!.
?!
UH!
ÇOK ÜZGÜNÜM PROFESÖR.. YEMİN EDERİM BİR DAHA OLMAZ!..
HAY ALLAH! BİRAZ ABARTMIYOR MUSUNUZ MİSHİMA?..
?
BU EKİBİN SORUMLUSU BENİM. İŞİME KARIŞIP OTORİTEMİ SARSMAYA HAKKINIZ YOK!..

HİKÂYE... BÖYLE BİR YOLCULUKTA OTORİTE HİÇBİR İŞE YARAMAZ. DAHA BAŞKA ŞEYLER ÖNEM KAZANIR...
NEYMİŞ ONLAR?
KARŞILIKLI YARDIMLAŞMA, ANLAYIŞ VE BAŞKALARININ HATALARINI HOŞGÖRÜYLE KARŞILAMA...
PUAH!
BU DEDİKLERİNİZ İZCİLERİN HAFTA SONU GEZİNTİLERİNDE GEÇERLİDİR DELİKANLI...
...OYSA BİZİM GÖREVİMİZİN ÇOK ÖNEMLİ BİR AMACI VAR. BİR BUDALANIN DİKKATSİZLİĞİ YÜZÜNDEN ONU TEHLİKEYE ATAMAYIZ... ANLAŞILDI MI AKİRA?..
EVET... TABİİ PROFESÖR...
SİZ DE MİSTER NO, BUNDAN SONRA BENİ KORUMAYA KALKMAYIN... PROFESÖR MİSHİMA'NIN YÖNTEMLERİ BİZİM MESLEK DİSİPLİNİMİZİN BİR PARÇASIDIR!..
BAK SEN... O HALDE SİZ BİLİRSİNİZ!..
BUNDAN SONRA HİÇBİR İŞİNİZE KARIŞMAM... BENİM BUGÜNKÜ MESAİM BİTTİ... BEN BURADA KALIYORUM!..

MİŞHİMA'NIN DA DEDİĞİ GİBİ SİZ BU İŞE UZUN SÜRE HAZIRLANMIŞSINIZ... BENSE ÇOK HAMLAMIŞIM !..
MM... DUYDUNUZ MU ÇOCUKLAR ? MOLA VERİYORUZ !..
BENCE ÇOK İYİ FİKİR !..

HAMAKLARI KURUP YEMEĞİ HAZIRLAYIN... REHBERİMİZ BİR HAYLİ YORGUN !..
ELBETTE PROFESÖR !..
HEMEN PROFESÖR !..

SİZE İÇKİMDEN İKRAM EDEBİLİR MİYİM MİSTER NO ?
HAYIR, SAĞOLUN ! SUSAMADIM... HEM "SAKE" HOŞUMA GİTMİYOR !..

SAKE OLDUĞUNU KİM SÖYLEDİ ? BEN KOYU BİR MİLLİYETÇİ OLMAMA RAĞMEN BATI ÜRÜNLERİNE KARŞI DEĞİLİM - DİR !..

ÖNEĞİN BU NEFİS VİSKİ GİBİ, SUSAMAMIŞ OLMANIZ ÇOK YAZIK !..

ALLAH KAHRETSİN !..

İKİ SAAT SONRA KARINLARINI DOYURAN EKİP ÜYELERİ, BİTKİN BİR HALDE UYKUYA DALDILAR...

...AMA KAMP ATEŞİ UZUN SÜRE YANMADA DEVAM ETTİ...
NE YORUCU BİR GÜNDÜ O KOCA BIÇAĞI SALLAMAKTAN SIRTIM TUTULMUŞ...

ARAŞTIRMACILARIN HALİ BENDEN DE BETER. ŞUNA BAK.'NASIL DA HORLUYOR !..
ROOON...

MMM. BÜYÜK KOMUTAN BİLE NAKAVT OLMUŞ - PASİFİK ADALARINDA SAVAŞTIĞIM JAPONLAR BUNLARDAN DAHA GÜÇLÜYDÜ...

O ZAMANLAR BİRBİRİMİZE KARŞILIKLI ATEŞ EDERKEN GÜNÜN BİRİNDE ONLARLA YOLCULUK EDECEĞİM HİÇ AKLIMA GELMEZDİ...

NE GARİP YOL ARKADAŞLARI... ESRARENGİZ VE SEVİMSİZ. BU GİDİŞLE, ESKİDEN OLDUĞU GİBİ...
ONLARA SİLAH ÇEKECEĞİM GALİBA!..

AUÇRRRRR

MM.. İŞTE BU GECE UYUMAYA NİYETLİ OLMAYAN BİRİ-JAGUAR HAZRETLERİ!..

İYİ ANLAR DOSTUM. TANRI SANA UZUN ÖMÜR VERSİN!..

AUGRRRR

GÜNEŞ İYİCE YÜKSELMİŞ OLMASINA RAĞMEN IŞIKLARI SIK YAPRAKLARIN ARASINDAN GÜÇLÜKLE SÜZÜLÜYORDU. MİSTER NO İLE ARKADAŞLARI YOLA ÇIKALI EPEY OLMUŞTU...

CANINA YAN DIĞIM...

GÖKYÜZÜNÜN MAVİ SONSUZLUĞUNA ALIŞKIN OLAN BEN, ADIM ADIM İLERLEMEK İÇİN KAN TER İÇİNDE KALIYORUM-
"YILAN DAĞI"NA KADAR YOL HEP BÖYLE Mİ?

NEYSE Kİ HAYIR. BİRAZDAN DAĞIN ETEKLERİNE ULAŞACAĞIZ...

VADİYE VARDIĞIMIZDA ORMAN SEYREKLEŞMEYE BAŞLAYACAK!..

ORMANDAKİ YORUCU YÜRÜ-
YÜŞ DEVAM
EDİYORDU...

BİTKİLERİN ÇOK SIK OLUŞU, SICAK, RUTU-
BET VE BÖCEKLER YOLCULARI CANINDAN
BEZDİRMİŞTİ...

SONRA BİRDEN...
THUD
!

SWIIISH
THUD
YERE YATIN, KENDİNİZİ KORUYUN!
SWIIIS
UH!
FAKAT NEREDE BUNLAR?

BUWE MAHOKU!
SWIIIS

İŞTE ORADALAR!
PAW

AHHH!
ZIIIPP

BİZİ DE BURADA, CANINA YANDI-ĞIM!..
BANG
SWIIIS

AHHH!
KAMISHI AROAR!!
ZIIIPP!

HAY ALLAH! BİRKAÇ TANESİ DE ARKADAYMIŞ. HAYDİ SİZ DE SİLAHLARINIZA DAYRANIN MİSHİMA!
SWWII S

MİSTER NO'NUN LAFI HENÜZ BİTMİŞTİ Kİ BEŞ JAPON ALÇAK SESLE ARALARINDA BİR ŞEYLER KONUŞTULAR...

... SONRA HER BİRİ SÜRÜNEREK AYRI YÖNE DAĞILDI...

MİSHİMA! AKİRA! BENİ DUYMADINIZ MI? ATEŞ ETMEK İÇİN NE BEKLİYORSUNUZ?..

CANINA YANDIĞIM!..
SWIIS

DEMEK İLLE DE BENİ ÖLDÜRMEK İSTİYORSUNUZ, DİŞ KAFALILAR!?
AHH!
BANG

MAYE MUTUTO BULUNUYE!

AHHH!
ZIIIPP

MISHIMA ! AKIRA! SAKAMOTO ! NEYİNİZ VAR SİZİN ? NEDEN KAYBOLDUNUZ ?
SWIIISS

WARABA SHO UKEI !
MISHI UKEI KOSHI HOROKO HE !
HE BOWA!

AH!
BUNUNLA BEŞ ETTİ !.
BANG

POSTUMU KORUMAK İÇİN TAM BEŞ ZAVALLIYI CEHENNEME POSTALADIM. AMA ÖTEKİLER NEDEN ATEŞ ETMEDİ ? HEP BİRLİKTE YAYLIM ATEŞİ AÇSAYDIK BELKİ ONLARI KORKUTUP KAÇIRABİLİRDİK !..

İŞTE BİRİ DAHA !
KOROSHE HE !

!
BOŞALMIŞ !
CLICK

YAAAHH

AH!

AMA NE OLDU BUNA ? BEN ATEŞ ETMEDİM VE...

HER ŞEY YOLUNDA MI MİSTER NO ?
MİHİMA ?
PAW
BANG
AH!
AHHH!
SAKAMOTO ! VAY CANINA ! NEREDEN ÇIKTI BU ?

KUSAWA... O DA 'ANİ – DEN BİTİVERDİ...
BANG
AHH!
IAAAAA
BANG
AH!
MANIKI KOPE KERE !
KOPE ERE !

BANG
BANG
KOTE HERE!
AHH!
AHH!
SIIIPP
YETER! KESİN ARTIK. KAÇIYORLAR, GÖRMÜYOR MUSUNUZ?.
BAKIYORUM BİRKAÇ SANİYEDE ORTALIĞI TEMİZLEYİVERDİNİZ!.
BİZDEN YARDIM İSTEYEN SİZDİNİZ, ÖYLE DEĞİL Mİ?

ÖYLE... VE BENİ ZOR DURUMDAN KURTARDIĞINIZ İÇİN TEŞEKKÜR EDERİM. AMA BENİ ASIL ŞAŞIRTAN GÖSTERDİĞİNİZ OLAĞANÜSTÜ ETKİNLİK.
SESSİZ, KENDİNDEN EMİN, UYUMLU VE HIZLI... TAM. BİR ASKERİ HAREKÂT!.
SAKIN BUNUN DA YOLCULUK İÇİN YAPTIĞINIZ HAZIRLIKLARIN BİR PARÇASI OLDUĞUNU SÖYLEMEYİN!.
MM. DOĞRUSU İYİ BAŞARDIĞIMIZI KABUL ETMELİYİM!
BİZİM, PAZAR GEZMESİNE ÇIKAN İZCİLER OLMADIĞIMIZI SÖYLEMİŞTİM.!
ARKANIZA DİKKAT.!
HAY ŞEYTAN! DEMEK HÂLÂ ÖLMEMİŞ!.
HAYIR DURUN... GEREĞİ YOK... SİLAHSIZ BU ADAM!.
SHORI KURATHA!

YETER! SİZE SİLAHSIZ DE-DİM!..
??
BANG
ZIIIIP
SERSEM!
SMACK
SMACK
SMAK

NEYİNİZ VAR SİZİN MİSHİMA..? O ADAM YARALIYDI. ÜSTELİK SİLAHI DA YOKTU...
...VE SİZ ONU GÖZÜNÜZÜ KIRPMADAN ÖLDÜRMEYE KALKTINIZ!..
LANET OLSUN!
DUR! GEK ELLERİNİ ON-DAN, PİS YAN-KI!
SİZ KENARA GEKİLİN BEYLER. BEN ŞİMDİ İŞİNİ BİTİRİRİM ONUN!
BIRAK BE-Nİ ALÇAK.. BIRAK YOKSA...
SEN BOŞUNA KURŞUN HARCA-MA AKIRA, BEN HALLEDERİM.
BÖYLE...
UH!
SMACK
...ME BÖYLE!..

ELİN OLDUKÇA SERTMİŞ, ÇİZMELERİMİN PROFESÖRÜ!..
...AMA BENİMKİ DE PEK HAFİF SAYILMAZ!..
YETER MİSTER NO!
!
ARTIK CİDDİ OLACAĞIM!
SOCK
İŞTE!...

BÖYLECE KARŞINDA ACEMİ İZCİLERİN BULUNMADIĞINI BİR KERE DAHA ÖĞRENMİŞ OLDUN!..
O YERLİYE GELİNCE... NEDEN ÖLDÜRMEME ENGEL OLDUN ANLAMIYORUM. O VE ARKADAŞLARI BİZİ HAKLAMAK İSTİYORDU..
SERBEST BIRAKMAKLA ONLARA BİR FIRSAT DAHA TANIMIŞ OLDUN. BUNLAR SAVAŞIN KURALLARIDIR. ESKİ BİR ASKER OLARAK BUNU BİLMEN GEREKİR.
EVET AMA BURADA SAVAŞ FALAN YOK. VE SİZLER LYGAR KİŞİLER OLARAK O İNSANLARA DAHA FAZLA ANLAYIŞ GÖSTERMELİSİNİZ...
?
?
?
MAMOKU KUNOHA ISHI EBEMA NOHI KORO KOREBHE!
DİKKAT!

KUNOHA EBENA ! MALIHUTU AMU KORO KORESIYE ! BERIMA MIYI O TI KARE I EBELU HIRIRI ! KEWETE !

MM...
BU SEFER NE OLUYOR ?
YOKSA TEKRAR SALDIRIYA MI HAZIRLANIYORLAR ?

HAYIR ! EN AZINDAN ŞİMDİLİK DEĞİL !..

ÖYLEYSE NEDEN BAĞIRIYORLAR ?
DİLLERİNİ ÇOK AZ BİLİYORUM... AMA ANLADIĞIM KADARIYLA...

...AĞAÇLARIN ARASINDAN BİRİ, BİZE HİÇ DE KÜÇÜMSENMEYECEK BİR TEHDİT SAVURDU !..

EĞER MUTLAKA BİLMEK İSTİYORSANIZ SÖYLEYEYİM. O ADAMLAR BİZİ CANLI YAKALAYACAKLARINA YEMİN ETTİLER...

... BÖYLECE BİZE İŞKENCE YAPIP BİRAZ EĞLENECEKLERMİŞ !..

İŞKENCE Mİ ? HAYIR, YETER ! GİDELİM BURADAN..!

İŞKENCEYE DAYANAMAM ... GERİ DÖNELİM PROFESÖR ... BEN...
ŞEY...PEKİ... AFFEDERSİNİZ.. BİR AN KENDİME HAKİM OLAMADIM VE...
TAMAM...KES ARTIK..!
KAPI ÇENENİ AKİRA ! BU BİZE EMİRDİR..!

BİR AVUÇ VAHŞİDEN KORKUP GÖREVİMİZ-
DEN VAZGEÇECEK DEĞİLİZ. EĞER BİR DAHA
APTALLIK EDİP SALDIRACAK OLURLARSA YİNE
AYNI ŞEKİLDE KARŞILARIZ...

ARAMIZDAKİ MESELE-
Yİ DE ŞİMPİLİK KAPAN-
MIŞ KABUL EDİ-
YORUM...

ŞU ANDA GÖREVİMİZ HER ŞEYDEN
ÖNEMLİ... BU YÜZDEN BİR AN ÖNCE
GİDECEĞİMİZ YERE VARMAYA BAKA-
LIM!..
MM...

ONUN İÇİN BIÇAĞI-
NI AL VE YOLA DÜŞ
BAKALIM!..
MM... PEKÂLÂ
PROFESÖR.

YALNIZ ŞUNU BİLKİ BU SON
ON DAKİKA İÇİNDE SEN VE ADAM-
LARIN HAKKINDAKİ KUŞKULARIM
DAHA DA ARTTI.

AMAZON ORMANLARININ YEŞİL CEHENNE-
MİNDEKİ ZORLU YÜRÜYÜŞ TEKRAR BAŞ-
LADI...

BİRKAÇ SAAT SONRA AĞAÇLAR YİNE
SEYREKLEŞMİŞTİ SAĞDA SOLDA KÜÇÜK
DÜZLÜKLERE BAŞLIYORLARDI...

BİRDEN...

VAY
CANINA!

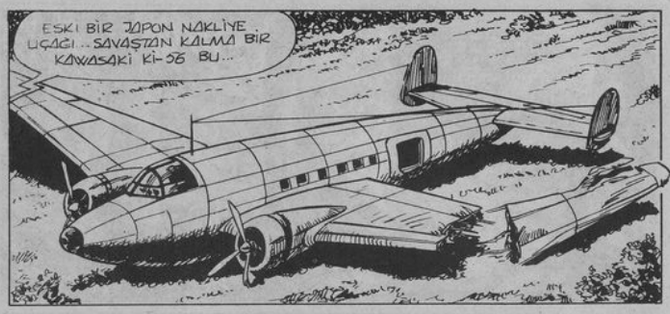
ESKİ BİR JAPON NAKLİYE UÇAĞI.. SAVAŞTAN KALMA BİR KAWASAKİ Ki-56 BU...

Yİ AMA BURAYA NASIL GELMİŞ OLABİLİR ?

HAY ALLAH ! İŞTE BUNU HİÇ BEKLEMİYORDUM !..
ARKADAŞLARIMIZIN UÇAĞI !..

EVET O ! HERHALDE HAVALANDIKTAN AZ SONRA BİR ARIZA ÇIKTI VE BURAYA MECBURİ İNİŞ YAPTI !..

HEY.. NEDEN SÖZ EDİYORSUNUZ SİZ ? YOKSA ONUN BURADA OLDUĞUNU BİLİYOR MUYDUNUZ ?
YİNE Mİ BAŞLADIN, MİSTER NO ?

SENİ SADECE REHBER OLARAK TUTTUĞUMUZU VE İŞLERİMİZE..

... BURNUNU SOKMAMANI SANA SON KEZ HATIRLATIYORUM !..
ZİRA BUNDAN SONRA MERAKINI UYANDIRACAK ŞEYLERLE DAHA SIK KARŞILAŞACAKSIN !..

BAK SEN... ÖYLEYSE SİZDEN KUŞKULANMAKTA HAKLIYMIŞIM. ADAŞ TIRMA HİKÂYESİ NUMARAYDI DEMEK...

BURAYA BAŞKA BİR AMAÇLA GELDİNİZ...
MM. YERİNDE BİR TAHMİN MİSTER NO!

NEYSE, MERAKINI GİDERMEK İÇİN SANA DAHA SONRA BAZI ŞEYLERİ AÇIKLAYACAĞIM. AMA ŞİMDİ O UÇAĞIN İÇİNE BAKMAK ZORUNDAYIZ !..

PEKÂLÂ... AMA BIRAKIN ÖNCE BEN GİDEYİM.
BELLİ OLMAZ. VAHŞİ BİR HAYVAN BURAYI KENDİNE BARINAK YAPMIŞ OLABİLİR...
HER ŞEY YOLUNDA MI PELİKANLI?
EVET, İÇERİSİ TERTEMİZ. GELEBİLİRSİNİZ!..
GERÇEKTEN DE BOMBOŞ... OYSA MÜRETTEBATIN CESETLERİNİ BULACAĞIMIZI SANIYORDUM.

UÇAĞIN DURUMUNA BAKILIRSA İNİŞ FAZLA SERT OLMAMIŞ...
MM... BELKİ DE PİSTTEN YENİ HAVALANMIŞTI...
...VE FAZLA YÜKSELMEDEN HEMEN İNİŞE GEÇTİ...
PİST Mİ? BU HAYDUTLAR HANGİ PİSTTEN SÖZ EDİYOR ACABA?
SEN PİLOTSUN MİSTER NO. NE DERSİN, UÇAĞIN YOLCULARI KAZADAN SAĞ OLARAK KURTULMUŞ OLABİLİRLER Mİ?
MM-NEDEN OLMASIN? KAPI, ÇARPMADAN DOLAYI BİR ZARAR GÖRMEMİŞ. NORMAL OLARAK İÇERDEN AÇILMIŞ.

DOĞRU ! AMA DIŞARI ÇIKTIKLARINDA YERLİ DOSTLARINLA KARŞILAŞMIŞ BELKİ DE ÖLDÜRÜLMÜŞ OLABİLİRLER !..
BU DA MÜMKÜN... AMA EĞER BU OLAYIN AYRINTILARINI AÇIKLARSANIZ BELKİ DAHA AKLA YAKIN BİR TAHMİNDE BULUNABİLİRİM...
DAHA SONRA DELİKANLI.. DEDİĞİM GİBİ DAHA SONRA ANLATACAĞIM...
MM...
AKSİ ŞEYTAN ! BU LANET UÇAĞI BÖYLE TAMTAKIR BULACAĞIMIZ HİÇ AKLIMA GELMEMİŞTİ !..
İÇERDE BAZI BELGELERİN BULUNDUĞUNDAN EMİNDİM. ŞİMDİ KAMPA ULAŞMAMIZ İYİCE ZORLAŞTI...
KAMP MI ? BU DA NEREDEN ÇIKTI ?..
BULDUM ALBAY !

BU BELGELERİ BULDUM.. KUMANDA PANELİNİN ALTINA GİZLENMİŞTİ...
ÇABUK VER BAKAYIM ! ARADIKLARIMIZ OLABİLİR.
?
DEĞİLSE BİLE, DİKKATLE SAKLADIKLARINA GÖRE EN AZ ONUN KADAR ÖNEMLİ OLMALI !..
VER ŞUNU...
BAKALIM NEYMİŞ ?
LANET OLSUN ! SADECE BİR UÇUŞ PLANI ! PANELİN ALTINA TESADÜFEN GİRMİŞ HERHALDE !..
AMA BEN...
ŞMAK

ORDUDA BULUNDUĞUN BUNCA ZAMAN - DAN SONRA DAHA HÂLÂ SİPERLİ BİR BEL - GEYLE UÇUŞ PLÂNINI BİRBİRİNDEN AYIRT EDEMİYORSUN !..

HAYDİ, ÇIKALIM ! BURADA BİR ŞEY BULAMAYACAĞIMIZ BELLİ...

UÇAKTAKİ HERKESİ VE HER ŞEYİ O KAHROLASI YERLİLE - RİN TEMİZLEDİĞİNE ADIM GİBİ EMİNİM !.

CESARETLERİ VARSA HELE BİR ORTAYA ÇIKSINLAR. BÜTÜN BUNLARIN HESABINI SORACAĞIM !
ŞİMDİ NE OLA - CAK ?
KAMPA GİDECEK MİYİZ ?

BAŞKA NE YAPABİLİRİZ Kİ ? BURAYA KADAR GELDİKTEN SONRA GERİ Mİ DÖNECEKSİN ?

ORMANIN YARISINI HAVAYA UÇURMAK GEREKSE BİLE, O BELGELER OLMADAN DA ARADI - ĞIMIZI BULACAĞIZ !.

MM... BAKIYORUM PEK SİNİRLİSİN PROFESÖR SAYGIDEĞER BİR MESLEKTAŞINLA BÖYLE KA - BA KONUŞTUĞUNU DUYSALARDI ÜNİVERSİTE - DEKİLER NE DERDİ ACABA ?
CANIN CEHENNE - ME !

KAPA ÇENENİ... YOKSA...
PEKÂLÂ MİSHİMA ! ÇENEMİ KAPARIM AMA BİR ŞART - LA !..

EĞER HÂLÂ SİZE YARDIM ETMEMİ İSTİYORSAN BANA HER ŞEYİ AÇIKLAYACAKSIN. HEMEN, ŞİMDİ ! HAYDİ, EN BAŞINDAN BAŞ - LA !.

PEKİ KOCA ADAM... İŞTE, AL!
İLK AÇIKLAMA BU: ELLER YUKARI!.. TOYAMİ, SUNUN TABANCASINI AL!
FAKAT...

TAMAM PROFESÖR!..
GÜZEL! ARTIK OYUN BİTTİ MİSTER NO!.

BUNDAN SONRA SADECE BİZDEN ALACAĞIN PARAYA VE HAYATINA KARŞILIK BİZE HİZMET ETMEYE...

-DEVAM EDECEKSİN ANLAŞILDI MI?
ANLAŞILDI!..

AZ ÖNCE DEDİĞİN GİBİ SİNİRLERİM GITTIKÇE BOZULUYOR...

...AYRICA BAŞTAN BERİ SENDEN HOŞLANMADIM. O YÜZDEN EN UFAK BİR YANLIŞ HAREKETİNDE HİÇ TEREDDÜTSÜZ TETİĞE BASIVERİRİM,
HİKAYE! SONRA SİZİ KİM GERİ GÖTÜRÜR? YOLLUNUZU NASIL BULURSUNUZ?

BOŞUNA HAYALE KAPILMA MİSTER NO! BURAYA KADAR GELDİKTEN SONRA SEN OLMADAN DA DÖNEBİLİRİM. TEKRAR EDİYORUM, BİZ TURİST YA DA İZCİ DEĞİLİZ!

JAPON ORDUSUNUN TECRÜBELİ BİR ŞUBAYI OLARAK YOL BOYUNCA BAZI GEREKLİ İŞARETLER GİZDİM. BU SAYEDE ORMANDA YOLUMUZU RAHATLIKLA BULABİLİRİZ...
JAPON ORDUSU MU DEDİN?

CANIMA YANDIĞIM! BU KONUDA DA TAHMİNİM DOĞRUYMUŞ. DEMEK SİZ ASKERSİNİZ?..

ÖYLE. DAHA DOĞRUSU SENİN GİBİ II. DÜNYA SAVAŞINA KATILMIŞ ESKİ ASKERLER AMA GİRİŞTİĞİMİZ SON HAREKÂT NE PASİFİK ADALARI'NDA NE DE BİRMANYA' DAYDI...

... HAREKÂT ALANI RESMİ KAYITLARA GEÇMEYEN AMAZON BÖLGESİYDİ!..
NEE ?

SEN NE DİYORSUN ? HİÇBİR GÜNEY AMERİKA ÜLKESİ SAVAŞA KATILMAMIŞTI...
SÖZÜMÜ KESME MİSTER NO !..

TANIŞMA FASLINI HENÜZ BİTİREMEDİM. İŞTE KARŞINDA ONBAŞI AKIRA VE ÇAVUŞ KUSAWA...

...TEĞMEN TOYAMİ VE ÇAVUŞ SAKAMOTO...

...VE BEN JAPON ORDUSUNA MENSUP BU ÖZEL ARAŞTIRMA EKİBİNİN KOMUTANI ALBAY MİSHİMA...

DEMİNKİ İTİRAZINDA HAKLIYDIN... GERÇEKTEN DE SON SAVAŞ GÜNEY AMERİKA TOPRAKLARINA SIÇRAMADI...

... AMA 1944 YILININ SONLARINA DOĞRU JAPON GENELKURMAYI BURAYI ZOR VE TEHLİKELİ BİR HAREKÂTTA ÜS OLARAK KULLANMAYA KARAR VERDİ...

O SIRALARDA SAVAŞ YANKİLERİN LEHİNE DÖNMÜŞTÜ VE SONUNDA GALİP GELECEKLERİNDEN KİMSENİN KUŞKUSU YOKTU...

İŞTE O ZAMAN GENELKURMAY SON KOZUNU OYNAMAYI DÜŞÜNDÜ. ÇOK GÜÇLÜ BİR SİLAHLA BİRLEŞİK DEVLETLER TOPRAKLARINI VURUP SİVİL HALK ARASINDA PANİK ÇIKARACAK VE BÖYLECE ORDUNUN BAŞARILARI İKİNCİ PLANA DÜŞECEKTİ...
MM. HİTLER'İN LONDRA'YA GÖNDERDİĞİ FÜZELERE BENZER BİR SİLAH MIYDI BU ?.

ÜNLÜ V-1 VE V-2 FÜZELERİNİ Mİ KASTEDİYORSUN ? EVET, ONLARA BENZER SİLAHLARDI !..

İLK HEDEFLERİ DE FLORİDA VE TEKSAS'IN KALABALIK YERLEŞİM MERKEZLERİ OLACAKTI... MİAMİ VE DALLAS GİBİ...
KANADA
AMERİKA
MEKSİKA
BREZİLYA

... FAKAT BU FÜZELERE PATLAYICI MADDE YERİNE, SALGIN HASTALIKLARA YOL AÇACAK BAKTERİLERDEN OLUŞAN "BİYOLOJİK BOMBALAR" YÜKLENECEKTİ !..

30'LU YILLARIN SONUNA DOĞRU BİR JAPON BİLİM HEYETİ, AMAZON ORMANLARINDA "MAURİTİA FLEXUOSA" ADLI BİR BİTKİ KEŞFETMİŞTİ...

HEYETTEKİ BOTANİKÇİLER BU BİTKİNİN YAPRAKLARINDA O GÜNE KADAR BİLİNMEYEN BAZI DOĞAL BAKTERİLERİN ÜREDİĞİNİ!...

...VE BU BAKTERİLERİN SARI HUMMAYA BENZEYEN BİR HASTALIĞIN ETKENİ OLDUĞUNU KEŞFETMİŞLERDİ. BU YÜZDEN O ZAMANLAR ÇOK GİZLİ TUTULDU ! 1940'DA AMAZON'DA BU ÜSSÜ KURMAMIZIN NEDENİ BUYDU...

PEKİ BU ÜSSÜ KURDUĞUMUZDA, BREZİLYA YETKİLİLERİNİN HABERİ OLMADI MI ?
NASIL OLSUN Kİ ?

O YILLARDA BU BÖLGE BUGÜNKÜNDEN DAHA VAHŞİYDİ. PASİFİK ADALARI'NDAN KALKAN UÇAKLARIMIZ GEÇECEKLERİ YOL OLARAK BURAYA ULAŞABİLMİŞTİ...

HİÇ KİMSE İŞİN FARKINDA DEĞİLDİ. MÜTTEFİKLERİN GİZLİ SERVİSLERİ SANAŞLA MEŞGULDÜ...BREZİLYA POLİSİ İSE PEK ETKİLİ DEĞİLDİ !..

HER ŞEY YOLUNDA GİDİYORDU... YERLİLERİ, O BİTKİLERİ BİZİM HESABIMIZA TOPLAMALARI İÇİN İKNA ETMİŞ VE ORMANDAKİ LABORATUVARDA BAKTERİLERİ ÜRETMEYİ BAŞARMIŞTIK...

SALGIN HASTALIK HA? UYGAR OLDUĞUNU İDDİA EDEN BİR ÜLKENİN BÖYLE BİR İŞE KALKIŞMASI NE BÜYÜK ALÇAKLIK!
BUNU SÖYLEYENE BAKIN HELE! YA SİZİN HİROŞİMA VE NAGAZAKİ'YE ATTIĞINIZ ATOM BOMBALARINA NE DEMELİ?
ŞEY... BANA KALIRSA...
... EVET, BENCE SAVAŞ İĞRENÇ BİR ŞEY VE HİÇ KUŞKUSUZ...
GENEZELİĞİ BIRAK. BURAYA SAVAŞIN DOĞRULUĞU HAKKINDA TARTIŞMAYA GELMEDİK...
SONUÇ OLARAK, ORMANA PARAŞÜTLE ÖZEL BİR BİRLİK İNDİRİLDİ. BU BİRLİĞİN İKİ GÖREVİ VARDI...
BİRİNCİSİ "BİYOLOJİK BOMBALARIN" YAPIMI... DİĞERİ İSE FÜZE RAMPALARININ HAZIRLANMASI...
... BU RAMPALARI BİZE MÜTTEFİKİMİZ OLAN ALMANLAR VERECEKTİ!.

NE YAZIK Kİ BİRDEN İŞLER KARIŞTI. PASİFİK'TE ASKERİ DURUM KRİTİK BİR HAL ALMIŞTI. BU YÜZDEN HÜKÜMET, YURT DIŞINDAKİ BÜTÜN BİRLİKLERİ ÜLKE SAVUNMASI İÇİN GERİ ÇAĞIRDI...
...VE BÖYLECE BİZ DE... ACELE JAPONYA'YA DÖNMEK ZORUNDA KALDIK...
... GERİDE SADECE KÜÇÜK BİR GRUP KALMIŞTI. BUNLAR BURADAKİ ARAÇLARI VE BİLİMSEL BELGELERİ SAKLADIKTAN SONRA SON UÇAKLA GELECEKLERDİ.
... DAHA SONRA UYGUN BİR ZAMANDA BURAYA GELMEYİ UMUYORDUK...
AMA O UÇAK JAPONYA'YA HİÇ DÖNMEDİ...
... AZ ÖNCE BULDUĞUMUZ UÇAK OYDU. VE BULMAYI UMDUĞUNUZ BELGELER DE YOKTU...
DOĞRU MİSTER NO!

GÜZEL.' GEÇMİŞTE OLANLARI ANLADIK. PEKİ YA ŞİMDİ ? ARTIK SAVAŞ BİTTİĞİNE GÖRE BURAYA NEDEN GELDİNİZ ?.

SANIYORUM İMPARATORUNUZ DA BU ESKİ OLAYIN ÜZERİNDE PEK DURMUYORDUR.!.
HAKLISIN.! BU KONU ARTIK İMPARATOR HİROHİTO'YU İLGİLENDİRMİYOR!

AMA BİZİ İLGİLENDİRİYOR. ORDUDAN AYRILIP BİR ORTAKLIK KURDUK...

...VE BÜYÜK EMEK VERDİĞİMİZ BU BİLİMSEL KEŞİFTEN ORTAKLIĞIMIZIN ÇIKARI İÇİN YARARLANMAYA KARAR VERDİK!
MM. İŞTE BUNU PEK ANLAYAMADIM MİSHİMA !

HER ŞEYİ ÖĞRENMEK İSTİYORSUN DEĞİL Mİ MİSTER NO ? PEKÂLÂ ANLATAYIM ...

DİYELİM Kİ, İKİ-ÜÇ YIL SONRA BİRLEŞİK DEVLETLER BAŞKANI BİR MEKTUP ALACAK... MEKTUBU YAZAN KİŞİ, BAŞKANI, BÜYÜK KENTLERDEN BİRİNİ ÖLDÜRÜCÜ BAKTERİ YÜKLÜ FÜZELER ATMAKLA TEHDİT EDECEK.
?

BUNUN ÜZERİNE BAŞKAN NE YAPAR DERSİN ? HALKINI KURTARMAK İÇİN İSTENEN FİDYEYİ ÖDEMEYİ KABUL ETMEZ Mİ ?
NEE ?

DELİSİNİZ SİZ... HEM DE ZIRDELİ.!

KULAKLARIMA İNANAMIYORUM.! ŞANTAJ HA ?! CİĞERİ BEŞ PARA ETMEZ. BİR AVUÇ ÇAPULCU KOCA BİR ÜLKEYE ŞANTAJ YAPACAK...
!

UH!
OUCH!
SOCK
SMACK
JAPON ORDUSUNUN BU-BAYLARI HAKARET GÖR-MEKTEN HOŞLANMAZ-LAR MİSTER NO!
MM...
BUNU SAKIN AKLINDAN ÇIKARMA! TAMAM MI?
SOCK
UH!

YETER ÇOCUKLAR! REHBERİ-MİZ BİZİ "YILAN DAĞI"NA KA-DAR GÖTÜRMEK ZORUNDA, UNUTMAYIN!
EVET... BİZE HİZMET ETMESİNİ İSTİYORSAK ONU ÖLDÜRME-MELİYİZ!..
DOĞRU!..
NASIL OLSA ORAYA VARDIĞI-MIZDA ONU PARÇALAMAK İÇİN BOL VAKTİMİZ OLA-CAK!..
HE! HE! HE!
HAYDİ DOSTUM, KALK AYAĞA! ALDIĞIN PARAYI HAKETME-LİSİN!..
MM...
VE ŞUNU SAKIN UNUTMA! BUNDAN SONRA GÖ-ZÜMÜZ HER AN ÜZERİNDE OLACAK.. EN UFAK BİR NUMARA YAPMAYA KALKARSAN HİÇ TEREDDÜT ETMEDEN SENİ GEBERTİRİZ!..
MM...

PEKÂLÂ... BEN DE SİZE BİR ŞEY HATIRLATA-
YIM: ORMAN BENDEN YANA! ETRAFINIZI
SARAN BU DÜŞMAN TOPRAKLAR, HER
SAAT, HER DAKİKA GÜCÜNÜZÜ BİRAZ
DAHA TÜKETECEK...VE ENİNDE SO-
NUNDA YORULDUĞUNUZ BİR AN
GELECEK...

... İŞTE O ZAMAN
BEN DE...

... SİZE ACIMA-
YACAĞIM!..

ŞİMDİ YÜRÜYÜN
BAKALIM! DAHA ÇOK
YOLUMUZ VAR!..
!
?

STAC

ALÇAKLAR... İĞRENÇ HERİFLER!
VE BEN DE APTAL BİR BALIK
GİBİ OLTAYA GELDİM.

AMA BU BALIĞIN DİŞLERİ KESKİNDİR.
SIRASI GELİNCE KÖPEKBALIĞI KADAR
TEHLİKELİ OLDUĞUMU ONLARA
GÖSTERECEĞİM!

STAC

MİSTER NO ÖFKE VE İNTİKAM HIRSININ VERDİĞİ
GÜÇLE HIZINI KESMEDEN İLERLEMEYE
DEVAM ETTİ.

ÇOK GEÇMEDEN JAPONLAR YORULMAYA BAŞLADILAR...
HAY ALLAH! BİR DAKİKA OLSUN DURAMAZ MIYIZ ?
KAPA ÇENENİ SAKAMOTO!
SEVGİLİ REHBERİMİZİN ACELE ETMESİNİN HAKLI NEDENLERİ VAR!..
O LANET YERLİLER ORTALIKTA DOLAŞTIĞI SÜRECE, KENDİMİZİ KOLAYCA SAVUNABİLECEĞİMİZ BİR YER BULMAK ZORUNDAYIZ!..
YERLİLER!
YERLİLER...
HAYIIR
İŞTE, ORADA-O AĞAÇIN ÜZERİNDE SAKLANIYORLAR!
BANG
BANA TEKRAR İŞKENCE ETMELERİNİ İSTEMİYORUM. ÇABUK KAÇALIM!
HAY AKSİ.. AKİDA, DUR!
BANG
HAYIIIR!
AKLINI MI KAÇIRDI BU? O AĞAÇIN ÜZERİNDE KİMSE YOK!
ÇANIN ÇEHENNEME!
BANG
SQUEEEK!
ZIIIPP

SADECE BİR MAYMUNMUŞ AKİRA!..
HAYIR ARKADAŞLAR.. BURA-LIANLAR! BANA İŞ-KENCE EDECEK-LER!
AKİRA!
İSTEMİYORUM! İSTEMİYORUM!
AKİRA! AKİRA DUR!
BOUMM
?!
VAY CANINA! NE OLDU ÖYLE?

AKİRA BİR MAYININ ÜZE-RİNE BASTI GALİBA!..
MAYIN MI? BURADA, ORMANDA MI?
MAYIN OLDUĞUNU SANMI-YORUM. BENCE BU PATLAYICI BİR TUZAK...
HAKLISIN KUSAKA! BU ÇELİK TEL DE ONU GÖSTERİYOR. BU TUZAKLAR SINAŞ SIRASINDA PASİFİK ADALARI'NDAKİ ORMANLARDA KULLANILIRDI.
CANINA YANDIĞIM... BUNU BEN DE HATIRLIYORUM. AMA BURAYA KİM YERLEŞTİRMİŞ OLABİLİR?
MM...
ON YIL ÖNCE BU İŞİ SİZİN YAPTIĞINIZI SÖYLEME. SAKIN... BU ZAMANA KADAR NEMDEN ÇÜRÜRDÜ...
MM... AYNI ŞEYİ DÜŞÜNÜYORUM...
BU TUZAK ÇOK DAHA YAKIN BİR ZAMANDA YERLEŞTİRİLMİŞ OLMALI...

HEM DE YERLİLERİ BU BÖLGEDEN UZAK TUTMAK İSTEYEN BİRİ TARAFINDAN.

BELKİ DE BİZİM KAMPIN ESKİ BARAKALARINI KENDİNE SIĞINAK YAPAN BİR AVCI YA DA BİR ELMAS ARAYICISI - DIR...

BUNDAN BÖYLE ÇOK DİKKATLİ OLMALIYIZ MİSTER NO... ORMANDA BUNUN GİBİ KİMBİLİR KAÇ TUZAK VARDIR...
MERAK ETME MİSHIMA!

PASİFİK'TE SİZİNKİLERE KARŞI SAVAŞIRKEN BU TUZAKLAR KONUSUNDA ÇOK TECRÜBE KAZANDIM...

BENİM ASIL ANLAMADIĞIM AKİRA'NIN DAVRANIŞI. BİRDEN NE OLDU ONA?

AZ ÖNCEKİ GARİP HALİ... ISRARLA İŞKENCEDEN SÖZ ETMESİ... BUNLARIN ANLAMI NEDİR?.
MM... BU DA "YEŞİL OK" PROJESİNDE ÇALIŞTIĞIMIZ GÜNLERLE İLGİLİ BİR KONU...

AKİRA, YERLİLERİN ÇALIŞMALARINI DÜZENLEMEKLE SORUMLUYDU...

"MAURITIA FLEXUOSA" BİTKİSİNİ TOPLAYAN YERLİLERLE İLİŞKİLERİ HER ZAMAN UYUMLU DEĞİLDİ. AKİRA O YILLARDA KATI VE OTORİTER BİR ASKERDİ VE KISA ZAMANDA BARQUANALAE'IN NEFRETİNİ KAZANDI...

BİR GECE YERLİLER İSYAN EDEREK ORMANA KAÇTILAR. AKİRA'YI DA BİRLİKTE GÖTÜRDÜLER...

DAHA SONRA KARŞILAŞTIĞI KORKUNÇ OLAYLAR ZAVALLININ BEYNİNDE VE VUCUDUNDA İYİLEŞMEZ YARALAR AÇTI...

AKİRA'YI İKİ GÜN SONRA KAMPIN GİRİŞİNDE BULDUK..ONA İŞKENCE EDENLER GECE GETİRİP ORAYA BIRAKMIŞLAR. KAMPIN DOKTORU ONU İYİLEŞTİRMEK İÇİN ÇOK UĞRAŞTI...
MM...

GEÇİRDİĞİ KRİZLERİN NEDENİ ANLAŞILIYOR...BARAJDAKİ USTALIKLA İŞKENCE KONUSUNDAKİ ÜNLÜDÜR...

O ZAMAN OLANLARI BİLDİĞİM İÇİN BU YOLCULUĞA KATILMASINI HİÇ İSTEMEMİŞTİM...

...AMA AKİRA KENDİNE GÜVENİYORDU. ISRAR EDİNCE GELMESİNE İZİN VERDİM...
AMA SONUCU GÖRDÜK İŞTE...YOL BOYUNCA BİZE DERT OLMAKTAN BAŞKA İŞE YARAMADI!.

DOĞRU...HATTA BİR ARA ONU ORTADAN KALDIRMAYI BİLE DÜŞÜNDÜM...

GRUBUN GÜVENLİĞİNİ TEHLİKEYE SOKAN BİRİ YOK EDİLMELİ...
MM... BU KURALI DAHA ÖNCE, ADINI HATIRLAMADIĞIM BİR HAYVANDAN DUYMUŞTUM. YA BİR SIRTLANDI YA DA BİR ÇAKAL!.

LANET OLSUN! ALBAY MİSHİMA'YA HAKARET ETMEYE NASIL CÜRET EDERSİN?
BOŞVER TOYAMİ...ŞİMDİ SIRASI DEĞİL!..

BUNDAN SONRA HEPİMİZ BASTIĞIMIZ YERE DİKKAT EDECEĞİZ...AKİRA'NIN AKIBETİNE UĞRAMAK İSTEMEM!..

BEŞ ADAM HER AN BİRAZ DAHA YÜKSELEN ARAZİDE İLERLEMEYE DEVAM EDERKEN...

...ORMAN DA FARKEDİLİR ŞEKİLDE SEYRELİYORDU...

SONUNDA...
KULE...KAMPIN KULESİ GÖRÜNDÜ!..
SİZ DE BAKIN ALBAY! HA! HA! ESKİSİ GİBİ DİMDİK AYAK-TA DURUYOR!..
DOĞRU... BARAKALARDAN BAZILARI DA DURUYOR!..
YAŞA-SIN!
HAYRET.. SANKİ BURA-DA ZAMAN HİÇ GEÇMEMİŞ!
BU BİZİM ŞANSIMIZ ÇOCUKLAR!..
HMM...YERİNİZDE OLSAM HEMEN SE-VİNMEZDİM!

ORMAN ON YIL İÇİNDE ÇOK DAHA SAĞ-LAM YAPILARI BİLE ÇÜRÜTÜR!.
EĞER BU BİNALAR AYAKTA KALABİLDİYSE BUNUN BAŞ-KA BİR NEDENİ OLMALI!..
ÖRNEĞİN NE GİBİ?
O TUZAKLARI KURAN ELMAS YA DA KAUÇUK ARA-YICILARI TARAFIN-DAN KULLANILMIŞ OLABİLİR!.
DOĞRUSU KAFAN İYİ ÇALIŞIYOR DELİKANLI. ŞİMDİ DAHA DİK-KATLİ BAKINCA...
... BEN DE FARKETTİM. ESKİ BARAKALAR GERÇEKTEN ÇOK İYİ DURUMDA...

EVET, SANIRIM BU TAHMİNİNİ CİDDİYE ALMAMIZ YERİNDE OLACAK MİSTER NO...

..VE DOLAY
DİK BİR S
HAZIRLI
ENME-
BŞİ
YIZ...

SİLAHLARINIZI ÇIKARIN ÇOCUKLAR!..
MM. İŞTE BU HİÇ HESAPTA YOKTU!.

PEKİ
BEN N
REHBERİMİZ OLDUĞUNA GÖRE HER ZAMANKİ GİBİ ÖNDEN İLERLEYECEKSİN.
HA!HA!HA!
人廾!
人≒!

İŞTE ŞİMDİ YANILDINIZ ALÇAKLAR. DEDİĞİNİZ GİBİ REHBERİNİZ OLDUĞUM DOĞRU... AMA BU, SİZİN PİS İŞLERİNİZE BULAŞMAMI GEREKTİRMEZ.!.

SİZİ "YILAN DAĞI"NA GETİRMEMİ İSTEMİŞTİNİZ, BEN DE GETİRDİM.!.

AMA SİZİN YÜZÜNÜZDEN YERLİLERLE YA DA BAŞKASIYLA SİLAHLI ÇATIŞMAYA GİRMEYE HİÇ NİYETİM YOK.! ANLAŞILDI MI?
ELBETTE MİSTER NO! AMA SANIRIM BENİM ŞU HAREKETİM DE YETERİNCE AÇIK, ÖYLE DEĞİL Mİ?

HAYDİ BAKALIM EĞER ÇANIN TATLIYSA BU DİKENLİ TELİ GEÇİP YOLUN SON KISMINDA DA BİZE EŞLİK ET...
!

HEM ARKAMIZDA KALACAĞINA, ÖNDEN YÜRÜRSEN DAHA RAHAT EDERİZ.!.

PEKÂLÂ MİSHİMA! AMA UNUTMA, BUNU DA HESABINA YAZIYORUM...
...VE ŞAYET İÇERDE BİRİLERİ SİZE SORUN ÇIKARIRSA YEMİN EDİYORUM, SİZDEN YANA OLMAYACAĞIM...
LANET OLSUN!
THUD
GEVEZELİKLERİNLE YETERİNCE CANIMI SIKTIN UKALA!
BİZ GİDELİM ÇOCUKLAR. NASIL OLSA BU YANKI EN AZ YARIM SAAT KENDİNE GELEMEZ!

SBAM

KİMSE YOK!
SAKAMOTO, SEN DİPTEKİ KAPILARA DİKKAT ET. TOYAMİ, KUSAYA, SİZ DE ARKAMDAN GELİN!
MM... BURADA DA KİMSE YOK...
BİZİ KORUMAYA DEVAM ET SAKAMOTO... SİZ DE BENİ TAKİP EDİN!.

BOŞ MU?
DİĞERLERİ GİBİ TOYAMI!.
FAKAT UZUN ZAMAN TERKEDİLMİŞ BİR YER OLARAK FAZLA TEMİZ VE DÜZENLİ.
DOĞRU!..
KAMPTA BİRİLERİNİN OTURDUĞUNA AETİK EMİNİM. VE O BİRİLERİ HER KİMSE BİZE SALDIRMADAN ÖNCE ALT-EDİLMELİ.
SBAM
NE DEMİŞTİM..? İŞTE ALETLER YENİ KULLANILMIŞ GİBİ. PIRIL PIRIL

KİMBİLİR? BELKİ DE ÖTEKİ BARAKALARIN BİRİNDEDİR!..
YA DA GERÇEKTEN ALTIN ARAYICI İSELER, ORMANA GİTMİŞLERDİR...
BU OLDUKÇA AKLA YAKIN BİR TAHMİN..YAKINDA CEVABINI ÖĞRENİRİZ..

GAYRET... KAMPIN HER YANINI İYİCE ARAYALIM.!.
MM..
YALNIZ UNUTMAYIN, BAZI BARAKALARIN ALTINA MAHZEN KAZMIŞTIK...
BİLİYORUM ONLARI DA KONTROL EDERİZ!..

GİDELİM... GÖZÜNÜZÜ DÖRT AÇIN!

BÜYÜK DEPODAN BAŞLAYALIM... EN GENİŞ MAHZEN ORADAKİ.

KAMPI TERKETMEDEN ÖNCE MALZEMELERİN BİR KISMINI ORAYA BEN YERLEŞTİRMİŞTİM.

İŞTE KAPAK! SANKİ DÜN GÖRMÜŞ GİBİ İYİ HATIRLIYORUM...

AMA BOŞ!. BUZASI DA BOŞ!..

O MALZEMEYİ BURAYA KOYDUĞUNUZA EMİN MİSİNİZ ALBAY?
ELBETTE EMİNİM. BİZİ ONLARI BURADAN ALMIŞ!..

HAY ALLAH. SÖZÜNÜ ETTİĞİNİZ O 4 BİRİ BELKİ DE YATAKHANEDE SAKLANIYORDUR!.
HİÇ SANMİYORUM SAKAMOTO!
BANA KALIRSA KAMP ŞU ANDA GEÇİCİ OLARAK TERKEDİLMİŞ DURUMDA...
AMA YİNE DE YATAKHANEYE BİR GÖZ ATALIM.. BELKİ BİR İZ BULURUZ. KARŞIMIZDAKİNİN KİM OLDUĞUNU GÖSTEREN BİR İPUCU MESELA...
BU ARADA MİSTER NO NE ÂLEMDE?
HÂLÂ BIRAKTIĞIMIZ YERDE YATIYOR!.
HA!HA! GALİBA BU SEFER EPEY SERT VURDUNUZ ALBAY!.

DÖRT ADAM BİNALARDAN BİRİNİN DUVARININ DİBİNDEN DİKKATLE İLERLEYEREK...
...YATAKHANE BİNASINA DOĞRU KOŞMAK ÜZEREYDİLER Kİ...
...BİRDEN SERT BİR SES ORTALIĞI ÇINLATTI...
?
?
?
EĞER KIMILDARSANIZ ÖLÜRSÜNÜZ!
YEMİN EDİYORUM ÇOK CİDDİYİM!
ÇABUK SİLAHLARINIZI ATIN!

JAPON ASKERLERİ!..
BUNLAR BİZİMKİLER!..
AMA NASIL OLUR ALBAY?..

KESİN SESİNİZİ.. GALİBA ANLIYORUM... EVET, EVET... BAŞKA TÜRLÜ OLAMAZ...

SİLAHLARINIZI ATTAÇAK MISINIZ YOKSA BİZİMKİLERİ KULLANMAYA BAŞLAYALIM MI?

HAYIR! ATEŞ ETMEYİN! HAYDİ ÇOCUKLAR, SİZ DE DEDİKLERİNİ YAPIN!..
TLANG

AFERİN AHBAP... PEKİ YA DİĞERLERİ NE BEKLİYOR?

MM...
LANET OLSUN!
TLANG
TLANG

GÜZEL... ŞİMDİ BİRAZ KONUŞALIM. YALNIZ DİKKAT EDİN, YANLIŞ BİR HAREKET YAPARSANIZ SİZİN İÇİN KÖTÜ OLUR...

SÖYLEYİN BAKALIM KİMSİNİZ? SİZİ KİM GÖNDERDİ? VE BURADA NE ARIYORSUNUZ?

TANRILAR AŞKINA! SİZDEN OLDUĞUMUZU HÂLÂ ANLAMADINIZ MI?

JAPON OLDUĞUNUZ BELLİ AMA BUNUN ANLAMI YOK. BREZİLYA'DA PEK ÇOK JAPON VAR. VE SİZLER AMERİKAN CASUSU OLABİLİRSİNİZ.

BU YÜZDEN TEKRAR SORUYORUM: KİMSİNİZ VE BURADA NE ARIYORSUNUZ?

?
?
BU SORUYA CEVAP VERMEK YERİNE BAŞKA ŞEY SÖYLETEYİM. SİZLER, ORMANDA DÜŞEN KAMİSAKİ UÇAĞININ MÜRETTEBATISINIZ...

...VE BEN HEPİNİZİ TEK TEK TANIYORUM. İSTERSEN SENDEN BAŞLAYAYIM, ÇAVUŞ TOSHIRO...
??

AMA... AMA... ADIMI VE RÜTBEMİ NEREDEN BİLİYORSUNUZ?

KİM BU? BÜTÜN BUNLARI NASIL BİLİYOR?
SUS İSHIKARI!

BUNA BEN CEVAP VEREYİM, ASKER! "YEŞİL OK" KAMPI VE SİZİN HAKKINIZDA ÇOK ŞEY BİLİYORUM, ÇÜNKÜ ON YIL ÖNCE BEN DE BURADAYDIM.

?
... BU ADAMLAR DA BENİMLE BERABERDİ. ONLAR DA SİZİN GİBİ İMPARATORUN ASKERLERİYDİLER.
?

ŞİMDİ İYİCE BAKIN! BİZİ TANIMADINIZ MI?

BEN ALBAY MİSHİMA... KİMYASAL ÜRETİMDEN VE NAGAZAKİDEKİ MERKEZ KOMUTANLIĞI İLE İRTİBATTAN SORUMLUYDUM...
AL... ALBAY MİSHİMA MI?

FAKAT... BİR DAKİKA... TABİİ, SİZ HEP LABORATUVARDA DURURDUNUZ. ŞİMDİ HATIRLADIM...
BEN DE ŞU ŞAPKASI OLANI HATIRLIYORUM.
BEN SAKAMOTO... SİZLERLE ORMANDA KAÇ KEZ DEVRİYE GEZMİŞTİK...

BEN... BEN... ELBETTE YA SAKA-MOTO... SİZİ DE ŞİMDİ HATIRLADIM ALBAY!..
BİZİ BAĞIŞLAYIN, ARADAN UZUN ZAMAN GEÇTİ. HAYATTA KALMA MÜCADELESİ GÖZLERİMİZİ VE SİNİRLERİMİZİ ÇOK ZAYIFLATTI...
YİNE DE UMUDUMUZU KAYBETMEDİK. GÜNÜN BİRİNDE KOMUTANLARIMIZIN GERİ DÖNÜP "YEŞİL OK" KAMPINI TEKRAR FAALİYETE GEÇİRECEKLERİNDEN EMİNDİK...
...VE BU UMUT KARŞILAŞTIĞIMIZ BÜTÜN GÜÇLÜKLERİ YENMEMİZİ SAĞLADI ALBAY...
...UÇAĞIMIZ DÜŞTÜKTEN SONRA BEN VE ARKADAŞLARIM, DURUMUMUZUN NE KADAR CİDDİ O[illegible]NU HEMEN ANLA[illegible]IK...

TELSİZİMİZ BOZULDUĞU İÇİN HABERLEŞME İMKÂNIMIZ YOKTU. BUNUN ÜZERİNE BAŞIMIZDAKİ TEK SUBAY OLAN TEĞMEN SUMIDA BİR KARAR VERMEK ZORUNDA KALDI...
YAPTIĞI PLANA GÖRE, MANAUS'A GİDİP ORADAN BELEM LİMANINA ULAŞMAYA ÇALIŞACAK, DAHA SONRA DA JAPONYA'YA GİDEN BİR GEMİ BULMAYA BAKACAKTIK...
BÖYLECE YOLA ÇIKTIK... AMA DAHA KAMPTAN BİRAZ UZAKLAŞMIŞTIK Kİ YERLİLER SALDIRDI...
YÜZLERCEYDİLER... KORKUNÇ BİR DURUMDAYDIK. "YEŞİL OK" PROJESİ SIRASINDA ZORLA ÇALIŞTIRDIĞIMIZ BARBUANA YERLİLERİ BİZDEN İNTİKAM ALMAK İÇİN FIRSAT YAKALAMIŞLARDI!..

İLK VURULAN TEĞMEN SUMİDA OLDU... DAHA SONRA DÖRT ARKADAŞI-MIZI DAHA KAYBETTİK...

BU DURUMDA, TEK ASTSUBAY OLARAK KARAR VERMEK BANA DÜŞÜYOR-DU...

HEMEN KAMPA GERİ DÖNMEK İÇİN EMİR VERDİM. BURADA KENDİMİZİ DAHA RAHAT KORUYACAĞIMIZI DÜŞÜNÜYORDUM.

... VE NİTEKİM DE ÖYLE OLDU. KAMPA ULAŞTIKTAN SONRA SALDIRILARI KOLAYCA PÜSKÜRTTÜK. TIPKI SONRA-Kİ GÜNLERDE VE HATTA AYLARDA OLDUĞU GİBİ...

NE YAR Kİ ORMANI GEÇİP BİR YERLEŞİM MERKEZİNE ULAŞMAYI ASLA BAŞARAMAYACAĞIMIZI DAHA O ZAMAN ANLA-MIŞTIK. KADERİMİZE BOYUN EĞİP, BİZ UÇAĞIN GELMESİNİ BEKLEMEYE BAŞLADIK...

...NE İŞTE YILLAR SONRA HİÇ UMMADIĞIMIZ BİR ANDA SİZ GELDİ-NİZ!..
SÖYLESE-NİZE ALBAY, SAVAŞ NASIL GİDİYOR?

SAHİ... PASİFİK'TE DU-RUM NASIL? BUNU KENDİ KENDİMİZE BELKİ BİNLER-CE KEZ SORDUK...
NEE !!?

EVET... SAVAŞ NASIL GİDİYOR?
KAZANIYOR OLMALIYIZ...
?
TABİİ... AKSİ HALDE SİZİ BURA-YA GÖNDERMEZ-LERDİ!..
PASİFİK ADALARINI GERİ ALDIK MI?

KAMPI BOŞALTMAYI KARAR VERDİĞİMİZ GÜNDEN BERİ HİÇBİR HABER ALAMADIK... BUNUN NE KADAR KORKUNÇ OLDUĞUNU TAHMİN EDEMEZSİNİZ.
HER GÜN, HER SAAT VATANIMIZI, AİLELERİMİZİ DÜŞÜNMEDEN EDEMİYORDUK...
MM... BU SALAKLAR ON YIL SONRA HÂLÂ SAVAŞIN SÜRDÜĞÜNÜ SANIYORLAR!..
EVET, NEDEN CEVAP VERMİYORSUNUZ?
HAY ALLAH! 1955 YILINDA YİZ BEYLER VE SAVAŞ...
SEN SUS SAKAMOTO! HİÇBİRİNİZ KARIŞMAYIN! BU BİR EMİRDİR!..
?!

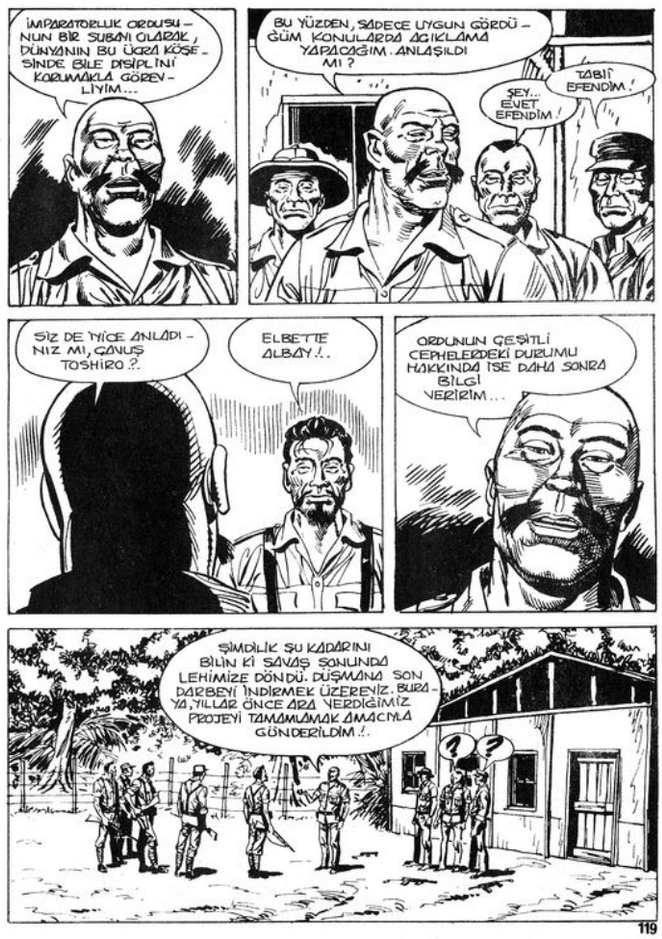
İMPARATORLUK ORDUSUNUN BİR SUBAYI OLARAK, DÜNYANIN BU ÜCRA KÖŞESİNDE BİLE DİSİPLİNİ KORUMAKLA GÖREVLİYİM...
BU YÜZDEN, SADECE UYGUN GÖRDÜĞÜM KONULARDA AÇIKLAMA YAPACAĞIM. ANLAŞILDI MI?
ŞEY... EVET EFENDİM!
TABİİ EFENDİM!
SİZ DE İYİCE ANLADINIZ MI, ÇAVUŞ TOSHIRO?
ELBETTE ALBAY!..
ORDUNUN ÇEŞİTLİ CEPHELERDEKİ DURUMU HAKKINDA İSE DAHA SONRA BİLGİ VERİRİM...
ŞİMDİLİK ŞU KADARINI BİLİN Kİ SAVAŞ SONUNDA LEHİMİZE DÖNDÜ. DÜŞMANA SON DARBEYİ İNDİRMEK ÜZEREYİZ. BURAYA, YILLAR ÖNCE ARA VERDİĞİMİZ PROJEYİ TAMAMLAMAK AMACIYLA GÖNDERİLDİM!..
?
?

YAŞASIN ! DUYDUN MU ÇANUŞ? BİZİMKİLER BAŞARMIŞ!.
HA! HA! YENİDEN KAZANIYO- RUZ!..
PEKİ MEMLEKET- TEN NE ZAMAN HABER ALIRIZ ?
TELSİZLE HEMEN BAĞLANTI KURABİLİR MİYİZ ?
SAKİN OLUN ÇOCUK- LAR!
ÖZEL SORUNLARIMIZI BİR YANA BIRAKIP GÖREVİMİZE DEVAM ETMELİYİZ. ŞU ANDA BİZDEN İSTENEN DE BU... ÖYLE DEĞİL Mİ ALBAY ?
SİZİN GİBİ CESUR ASKER- LERDEN DUYMAK İSTEDİĞİM SÖZLER BUNLAR.
ALBAY.. SURAYA BAKIN!
MİSTER NO KENDİNE GELİYOR..!
HAY ALLAH! O YANKİNİN SANDIĞIMIZ- DAN DAHA KÜLÜN KÂFALI OLDUĞU- NU BİLİYORDUM.
BEN HAL- LEDERİM ALBAY!

FAKAT... CANIMA YANDIĞIM... NELER OLUYOR BURADA ?
TANRILAR AŞKI İÇİN... O ADAMLA İLGİLENME- MİZİ İSTER MİSİNİZ ?
KİM O ? NE- DEN BAYILTTI- NIZ ONU ?
BİR DÜŞMAN, ÇANUŞ! BİZE REHBERLİK EDİP SONRA DA İHANET EDEN BİR AMERİ- KALI...
O HALDE HE- MEN TEMİZLE- YELİM...
HAYIR... HEMEN DEĞİL! ONUNLA İLGİLİ BAŞKA PLANLARIMIZ VAR. KENDİM HALLEDERİM...
ŞİMDİ SİZ VE ADAMLARINIZ GİDİP ÇEVREYİ KONTROL EDİN.. YERLİLER BİZİ BURAYA KADAR TAKİP ETMİŞ OLABİLİRLER...
EMRE DERSİNİZ ALBAY MISHIMA!

HAYDİ ÇOCUKLAR! ŞU YANKİ KÖPEĞİNİN KENDİNİ TOPARLAMASINA FIRSAT VERMEYELİM!
FAKAT... BUNLAR DA KİM? ÜZERLERİNDEKİ PAÇAVRALARA BAKILIRSA JAPON ASKERLERİNE BENZİYORLAR!
ASKERLER... BURADA KALAN JAPONLAR... OH, HAYIR... SAVAŞTAN BERİ BURADA KALDIKLARINA İNANAMAM VE...
SEN UYUMANA DEVAM ET, KOCA ADAM!..
TOC
UH

BU SEFER DAHA UZUN UYUR!..
HE! HE! HE! BUNA HİÇ ŞAŞMAM... ÇOK SERT VURDUNUZ!..
YARDIM ET BANA TOYAMİ!
BU KADAR ZAHMETE DEĞER Mİ DİYE MERAK EDİYORUM...
EĞER ALBAY YOLLU TEK BAŞINA BULABİLECEKSE, BU AYAK BAĞINDAN KURTULABİLİRİZ...
HİKÂYE... BENCE ALBAY PANİKA ATIYOR. BU ADAMA HÂLÂ İHTİYACIMIZ VAR!..
HOOP...
...PAA!..
TUNİP
GÜZEL... ŞİMDİ DE ELLERİNİ BAĞLAYALIM.

BAKALIM BU SEFER DE BİZE SORUN ÇIKARACAK MI?
HAYDİ, BURADA OYALANMAYALIM TOYAMİ... YAPACAK BAŞKA İŞLERİMİZ VAR!.
EVET.' KAYIP ASKERLERİN ORTAYA ÇIKMASI NE YAZIK Kİ İŞLERİMİZİ AKSATACAK...
TLAC
YANILIYORSUN... AKSİNE BİZİM İÇİN BÜYÜK ŞANS!.
MM... NEDEN ALBAY ?
ÇOK BASİT. UÇAKTA HİÇBİR BELGE BULAMADIĞIMIZDAN ONLARI ELE GEÇİREBİLMEK İÇİN BÜTÜN KAMPIN ALTINI ÜSTÜNE GETİRMEK ZORUNDA KALACAKTIK.
OYSA BU ASKERLER, BELGELERİ GİZLEDİKLERİ YERİ AÇIKLAYARAK BİZE ZAMAN KAZANDIRMIŞ OLACAKLAR...
SÖYLEYECEKLERİNDEN EMİN MİSİNİZ ?
ŞU KOMUTANLARI ÇAVUŞ TOSHIRO TUTUCU BİRİNE BENZİYOR. YÖNETMELİKLERE HARFİYEN UYAN BİRİ...
124
ANLATTIĞIMIZ MASALA İNANDIĞINI PEK SANMIYORUM...
NEDEN İNANMASIN ?
YILLARDIR ZOR KOŞULLARDA YAŞIYORDU VE ÜZERİNDEKİ AĞIR SORUMLULUKTAN KURTULACAĞI ANI BEKLİYORDU...
ŞİMDİ BİZ GELDİKTEN SONRA BÜTÜN SORUMLULUKLARI BANA YÜKLEYECEK...
...VE BİZ DE KARŞILIK OLARAK...
...SİLAHLARIMIZDAKİ BÜTÜN KURŞUNLARI ONLARA YÜKLEYECEĞİZ!.
HA! HA!, ÇOK NANKÖR SÜN DOSTUM!
OYSA KUSAWA HAKLI... BU FANATİKLERİ TEMİZLEMEK İÇİN BEN DE SABIRSIZLANIYORUM!
125

YİNE DE ONLARI KUŞKULANDIRMAMALIYIZ...
...EN AZINDAN BİZE BELGELERİN YERİNİ SÖYLEYENE KADAR!..
ŞİMDİ SİZ BURADA KALIN!

O ADAMLARLA KONUŞUP AĞZINIZDAN BİR ŞEY KAÇIRMANIZI İSTEMEM. AKSİ HALDE SAVAŞLA İLGİLİ ANLATTIĞIMIZ HİKÂYE BOŞA GİDER...

BEN HİÇ ZAMAN KAYBETMEDEN ÇAVUŞTAN GEREKLİ BİLGİLERİ KOPARMAYA ÇALIŞACAĞIM..
O HALDE SİZE KOLAY GELSİN AL-BAY!
İYİ ŞANSLAR!

BU SIRADA...
BU TARAFTA YERLİ FALAN YOK ÇAVUŞ.!
MM... EMİN MİSİNİZ?
S.A. Vitto

O VAHŞİLER AĞAÇLARA TIRMANIP MAYMUN GİBİ YAPRAKLARIN ARASINA GİZLENMEKTE USTADIRLAR...
MERAK ETME ÇAVUŞ. GÖZLERİMİZ O KADARINI GÖRÜYOR...
HEM ÇEVREYE O TUZAKLARI YERLEŞTİRDİĞİMİZDEN BERİ YERLİLER KAMPA YAKLAŞAMIYOR...

PEKÂLÂ... YİNE DE KAMPIN KUZEY KESİMİNİ DE KONTROL ETMEDEN EMİN OLAMAM!
BİZ DE ÖYLE YAPACAĞIZ... GİDELİM ÇOCUKLAR!

CESUR ADAMLAR.. YILLARDIR KATLANDIKLARI BU ZOR KOŞULLARA DAHA NE KADAR DAYANACAKLARINI MERAK EDİYORUM...
NEYSE Kİ ARTIK DURUM DÜZELMEYE BAŞLADI. YAKINDA BİZİM UÇAKLAR DA GELİR...
... VE "YEŞİL OK" KAMPI YİNE ESKİ CANLILIĞINA KAVUŞUR... BİZDEN GÖREVİ DEVRALMAK İÇİN GENÇ VE GÜÇLÜ ASKERLER GÖNDERİRLER...
HER ŞEY YOLUNDA MI CANUŞ ?
?
ŞEY.. EVET ALBAY... GÖRÜNÜŞE GÖRE SİZİ İZLEYEN OLMAMIŞ!
GÜZEL.! BU DURUM DA HEMEN ASIL GÖREVİMİZE BAŞLAYABİLİRİZ...

KAYBEDİLEN ZAMANI TELAFİ ETMELİYİZ. FIRLATMA RAMPASI İÇİN JAPONYA'DAN GEREKLİ MALZEMENİN GELMESİNİ BEKLERKEN, LABORATUVARI YENİDEN KURACAĞIZ...
BU YÜZDEN, ZAMANINDA GİZLEDİĞİN BÜTÜN BİLİMSEL BELGELERİ BANA TESLİM ETMENİ İSTİYORUM.
!
TESLİM ETMEK Mİ ? GİZLİ BELGELERİ Mİ ?
ELBETTE. HÂLÂ ANLAMADIN MI ? BU KAMPIN YENİ KOMUTANI BENİM.
ELBETTE ANLADIM AMA BU KONUDAKİ KURALLAR ÇOK KESİN!
BANA KİMLİĞİNİZİ VE YAZILI EMRİ GÖSTERMEDİKÇE SİZE HİÇBİR ŞEY TESLİM EDEMEM...
?

HAYDİ ÇAVUŞ, FAZLA BÜYÜTÜYORSUN.' BURADA JAPONYA'DAN BİNLERCE KİLOMETRE UZAKTAYIZ...
...ÜSTELİK OLAĞANÜSTÜ BİR DURUM SÖZ KONUSU. BUNDAN SONRAKİ KARARLARIMIZI MÜMKÜN OLDUĞUNCA ÇABUK VERMELİYİZ...
ZATEN BENİMLE İLGİLİ ÖZEL BELGELER, BEŞ GÜNE KADAR GELECEK OLAN NAKLİYE UÇAĞIYLA GÖNDERİLECEK...
BU ARADA ZAMAN KAZANMAK İÇİN HİÇ DEĞİLSE PLÂNLAMA İŞLERİNE BAŞLAMALIYIM...
İŞTE BU YÜZDEN BANA GÜVENİP O BELGELERİ TESLİM ETMENİ İSTİYORUM. JAPONYA'NIN ZAFERE ULAŞMASI İÇİN ZAMAN ÇOK ÖNEMLİ!.
ANLIYORUM ALBAY... SİZE GÜVENDİĞİMİ BİLMENİZİ İSTERİM...

...YİNE DE KURALLARA UYUP TALEBİNİZİ GERİ ÇEVİRMEKLE DAHA DOĞRU DAVRANDIĞIMA İNANIYORUM...
BEN VE ADAMLARIM SİZE SONUNA KADAR İTAAT EDECEĞİZ AMA AMAZON HAREKÂTI KONUSUNDA GELİŞMELERİ BEKLEYECEĞİM.
İNATÇI HERİF...
UMARIM KURALLARA KARŞI GELMEMİ İSTEMEZSİNİZ. BUNU YAPAMAM...
PEKÂLÂ ÇAVUŞ... DURUMUNU ANLIYORUM, DAHA FAZLA ISRAR ETMEYECEĞİM...
YARIN BUNU DAHA SAKİN BİR KAFAYLA TEKRAR KONUŞURUZ. O ZAMAN BU SÜRPRİZ KARŞILAŞMANIN ŞAŞKINLIĞINI DA ÜZERİMİZDEN ATMIŞ OLURUZ.
ŞU ANDA HEPİMİZ SİNİRLİ VE YORGUNUZ. BU GECE DİNLENİRSEK KENDİMİZE GELİRİZ, ÖYLE DEĞİL Mİ?
ŞEY... BİLMEM... BELKİ DE HAKLISINIZ ALBAY...

EMİNİM YARIN OLAYLARA FARKLI BİR GÖZLE BAKACAKSIN!..
...ÖZELLİKLE BİZİM AMERİKALI REHBERİN ÇANTASIN - DAKİLERE BİR GÖZ ATTIKTAN SONRA... BİRAZ İÇKİ... BİRAZ SİGARA...
...HATTA ÇIPLAK KIZ RESİMLERİ BULUNAN BİR DERGİ BİLE VAR!.
NE YAZIK Kİ KIZLAR AMERİKALI OLDUĞU İÇİN ÇEKİK GÖZLÜ DEĞİLLER AMA VÜCUTLARI YERİNDE. HA! HA!
HA! HA! HA!..
VAY... İSKOÇ VİSKİSİ HA! BEN PEK ANLAMAM AMA GÖRÜNÜŞÜNE BAKILIRSA İYİ KALİTEYE BENZİYOR...
HA! HA! BİZİM ÇOCUKLAR GÖZLERİNE İNANAMAYACAKLAR. SİZE NASIL TEŞEKKÜR EDECEĞİMİ BİLEMİYORUM!..

HER ZAMAN EMRİNİZDEYİM...
YARIN GÖRÜŞÜRÜZ ÇAVUŞ...
PÖH! CANIN CEHENNEME İNATÇI HERİF!
AYNI AKŞAM HAVA KARARDIĞINDA, KAMPIN GÖZETLEME KULESİNDE BİR GÖZCÜ DİKKATLE NÖBET TUTARKEN...
MİSTER NO'NUN İPLERİNDEN KURTULMA ÇABALARI BOŞA GİTMİŞTİ...
AKSİ ŞEYTAN...
YAPACAK BİR ŞEY YOK!.. BENİ BAĞLAYAN ALÇAK ÇOK SIKI DÜĞÜM ATMIŞ...

YİNE BAŞIMI, İÇİNDEN ÇIKAMAYACAĞIM KADAR BÜYÜK BİR DERDE SOKTUM...
MİSHİMA KÖPEĞİ GÖZÜ DÖNMÜŞ BİR CANAVARDAN FARKSIZ. ADAMLARININ DA ONDAN AŞAĞI KALIR TARAFI YOK...
PEKİ YA DİĞERLERİ? İKİNCİ KEZ BAYILMADAN ÖNCE BİR AN İÇİN GÖRDÜĞÜM O ADAMLAR KİMDİ?
BELKİ DE DAHA ÖNCE GELMİŞ SUÇ ORTAKLARIDIR...
AYNI ANDA...
HEY MİLLET! O APTAL KAĞITLARLA OYNAMAYI BIRAKIN!

SİZE BÜYÜK BİR HABERİM VAR... AMERİKA'DAKİ AMCA GELDİ...
?
?
AMERİKA'DAKİ AMCA MI? NE DEMEK BU CANUŞ?
HEM NEDEN BÖYLE BİRDEN NEŞELENDİN?
HE! HE! HE!
ANLATAYIM ÇOCUKLAR! "AMERİKADAKİ AMCA" AMERİKAYA GÖÇ EDİP ORADA YÜKÜNÜ TUTMUŞ ADAM DEMEKTİR...
SONRA BİR GÜN "AMCA" EVE DÖNER VE ÇUVAL DOLUSU HEDİYE GETİRİR... TIPKI BU ÇANTADAKİ GİBİ... HE! HE! HE!

BİR ÇANTA DOLUSU HEDİYE!..
TUNF
BU DA NEREDEN ÇIKTI? DAHA ÖNCE HİÇ GÖRMEMİŞTİM...
BARAKAYA KAPATTIKLARI AMERİKALI'NINMIŞ... ANLAŞILAN İÇİNDEKİLER ARTIK ONUN İŞİNE YARAMAYACAK.. BİR ŞİŞE VİSKİ...
?
!
?
!
...BİR KARTON SİGARA.. TABİİ AMERİKAN SİGARASI...
CLASS A BLEND OF USA
CAMEL
HAKİKA BİR YURGUN BU ÇANUŞ!
SONUNDA BİRKAÇ GÜN NEŞEMİZİ BULACAĞIZ. SİGARAMIZ VE İÇKİMİZ TAMAM!
YAŞASIN!

HA!HA! GÜZEL KIZLAR DA VAR, ÇOCUKLAR... NE YAZIK Kİ ŞİMDİLİK KAĞIT ÜZERİNDE KALMAYA MAHKÛM...
?!
"PLAYBOY"U MU? NE BİLİM DERGİ BU?
VAY BE... BEN KARIMI BİLE BU KADAR ÇIPLAK GÖRMEDİM...
AMERİKALILAR AHLAKSIZ ADAMLARDIR. NEYSE Kİ KAZANACAĞIMIZ ZAFER BU MİKROPLARI TEMİZLEYECEK... AMA BU ARADA BUNA BİR GÖZ ATABİLİRİZ.
FIUUU-U!
HİÇ DE FENA DEĞİLMİŞ...
HA!HA! GERÇEKTEN BU PİLİÇ BİR HARİKA...
ÖYLE... AMERİKALILAR'IN İYİ BESLENDİKLERİ BELLİ OLUYOR. O KIZ BENİM OLSUN. ÜSTÜNE ADIMI YAZIN!
YA BU? BU DAHA BESİLİ NE DOLGUN...
PLAYBOY

NASIL BULDUNUZ ?
YAAOOO!
BEYAZ, SARIŞIN VE ETLİ BUTLU... TAM İSTEDİĞİM GİBİ...
HE! HE! PEKÂLÂ MİYAZAKY... BU SENİN OLSUN..!
HAKSIZLIK BU.. ONU BEN İSTİYORDUM..
SAKİN OLUN ! ŞİMDİ DE SENİN İÇİN BİR TANE BULALIM JİSABURO...
İŞTE BİR GÜZEL.. DİVANIN ÜZERİNE YAT MIŞ HAZIR BEKLİ - YOR

ONU BEĞENDİN Mİ JİSABURO..?
EVET, TAM BANA GÖRE...
AMA YATTIĞI DİVAN PEK HOŞUMA GİTMEDİ. DAHA KONFORLU BİR YATAK OLAMAZ MI ?
HA!HA!HA!
SİZ ZAMANE GENÇLERİNİ DE MEMNUN ETMEK KOLAY DEĞİL. BAŞKA BULALIM!
BURADA BİR ŞEY YOK...
BU SAYFADA DA ÖYLE!
AMAN TANRIM! AMA... BU DA NE ?

ANLAYA-
MIYO-
RUM...
OLAMAZ!
TANRIM
OLAMAZ!
NEYİN
VAR
CANUŞ?
NEYE
BAKIYORSUN
ÖYLE?
BU FOTOĞRAF...
...KORKUNÇ!
GÖZLERİME İNA-
NAMIYORUM...
OLAMAZ!
BÖYLE KOR-
KUNÇ BİR SON-
LA BİTE-
MEZ...
PLAY
KAHROLASI
YANKİLER!
KATİLLER!

BENİ KANDIRAN
O MİSHİMA AL-
ÇAĞI DA KAH-
ROLSUN!
NE
DİYORSUN?
NELER
OLUYOR?
O DER-
GİDE NE
GÖRDÜN?
UĞURSUZLAR!
HEPSİNE LA-
NET OLSUN!
CRASH
VER ŞU
DERGİYİ
ÇAVUŞ...
BİRAZ
SAKİN
OLMAYA
ÇALIŞ...
O FOTOĞRAFLAR. SİZ DE
BAKIN! KORKUNÇ... DEHŞET
VERİCİ...
BANA DA
GÖSTER
JİSABURO...
MM...
HAYDİ
AÇ ŞU
DERGİYİ!

HAYIR... HAYIR OLAMAZ...
ULU TANRIM!..
!
!
PLAYBOY
UNUTULMAMASI GEREKEN BİR TARİH
HİROŞİMA – 6 AĞUSTOS 1945
BİRİNCİ ATOM BOMBASI KENTİ YOK ETTİ...
AMA - AMA ANLAMIYORUM...
ATOM BOMBASI MI? NE DEMEK BU?
OH, HAYIR... ŞU FOTOĞRAFA BAKIN!
PLAYBOY

ATOM BOMBASI PATLADIKTAN SONRA NAGAZAKİ'NİN AÇIKLI GÖRÜNÜŞÜ...
AMA...AMA BENİM ŞEHRİM NAGAZAKİ Mİ?
TANRIM!.. ONU BU HALE NE SOKMUŞ OLABİLİR ŞİDDETLİ BİR DEPREM Mİ?
SEN İNGİLİZCE BİLİYORSUN ÇAVUŞ. NELER OLDUĞUNU SÖYLESENE!..
DEPREM Mİ OLMUŞ?
BİZE GERÇEĞİ SÖYLE...
NE OLMUŞ?
DEPREM Mİ? NE DEPREMİ?

TANRI AŞKINA! YA BU NE DEMEK ?
BU ADAMA NE OLMUŞ ÇAVUŞ ?
YANGIN MI ONU BU HALE SOKMUŞ ?
HAYIR! NE YANGIN, NE DEPREM. DÜN YANIN SONU GELDİ...
?
?
?
BİZE OLANLARI ANLATACAK MISIN, ANLATMAYACAK MI - SIN ?
ÜLKEMİZDE NELER OLUYOR ?
BİLİYORUM, BİRAZ ZOR İNANACAKSINIZ AMA BU GÖRDÜĞÜNÜZ TAHRİBATI BOMBA YAPMIŞ... BİR TEK BOMBA...

BİR TEK BOMBA MI ? İMKÂNSIZ !..
ÇILDIRMIŞSIN SEN ÇAVUŞ...
ÇILDIRDIM TABİİ.. BİZ BU YEŞİL KAFESTE PİNEKLERKEN AMERİKALILAR TEK BİR DARBEYLE BİNLERCE VATANDAŞIMIZI ÖLDÜRMÜŞ.. BUNU DÜŞÜNDÜKÇE NASIL ÇILDIRMAM ?
ATOM BOMBASI... BURADA ÖYLE YAZIYOR...
!
DÜŞMANLARIMIZIN YILLAR ÖNCE BULDUĞU YENİ BİR SİLAH.. NORMAL BİR BOMBADAN BİNLERCE KAT DAHA FAZLA TAHRİP GÜCÜNE SAHİP YENİ BİR SİLAH...
ÖYLE GÜÇLÜ BİR SİLAH Kİ İNSANLARIN BİR KISMINI KÜL EDERKEN, SAĞ KALANLARI DA ÖMÜR BOYU TAŞIYACAĞI YANIKLAR İÇİNDE BIRAKIYOR...
İŞTE ŞİMDİ ÇOCUKLARIMIZ, AKRABALARIMIZ, DOSTLARIMIZ YA KÜL OLMUŞ, YA DA BU HALDE...

HAYIR! BU DOĞRU OLAMAZ!
BİZE DERGİDE NELER YAZDIĞINI OKU ÇAVUŞ...
ÖĞRENMEK İSTİYORUZ. BUNA HAKKIMIZ VAR ÇAVUŞ!.
PUAH!
AMERİKALILAR'IN DERGİLERİNE YAZDIKLARI YALANLAR BENİ İLGİLENDİRMİYOR...
GERÇEĞİ, BİZİ KANDIRAN ARKADAŞLARIMIZDAN ÖĞRENECEĞİM...
.. EĞER BU DERGİYİ BULMASAYDIK KİMBİLİR DAHA NE KADAR ZAMAN ONLARIN YALANLARINA İNANACAKTIK...
MİSHİMA NİYE BÖYLE DAVRANDI?
EĞER SAVAŞ YILLAR ÖNCE SONA ERDİYSE, O VE ADAMLARI BURAYA NEDEN GELDİLER..?

BU SORULARI O ALÇAKLARA SORACAĞIZ...
..VE YEMİN EDERİM TATMİN EDİCİ BİR CEVAP ALMAK İÇİN GEREKİRSE DERİLERİNİ BİLE YÜZECEĞİM...
TAMİKO'YU ÇAĞIRAYIM MI?
EVET... O HERİFLER ORMANDAKİ YILANLARDAN DAHA ZEHİRLİ... ONA İHTİYACIMIZ OLABİLİR...
AMA SİZLER HİÇ LAFA KARIŞMAYACAKSINIZ, BEN KONUŞACAĞIM.. TAMAM MI?
PEKİ...
TAMAM ÇAVUŞ...
UĞURSUZLAR... HEPSİNE LANET OLSUN!

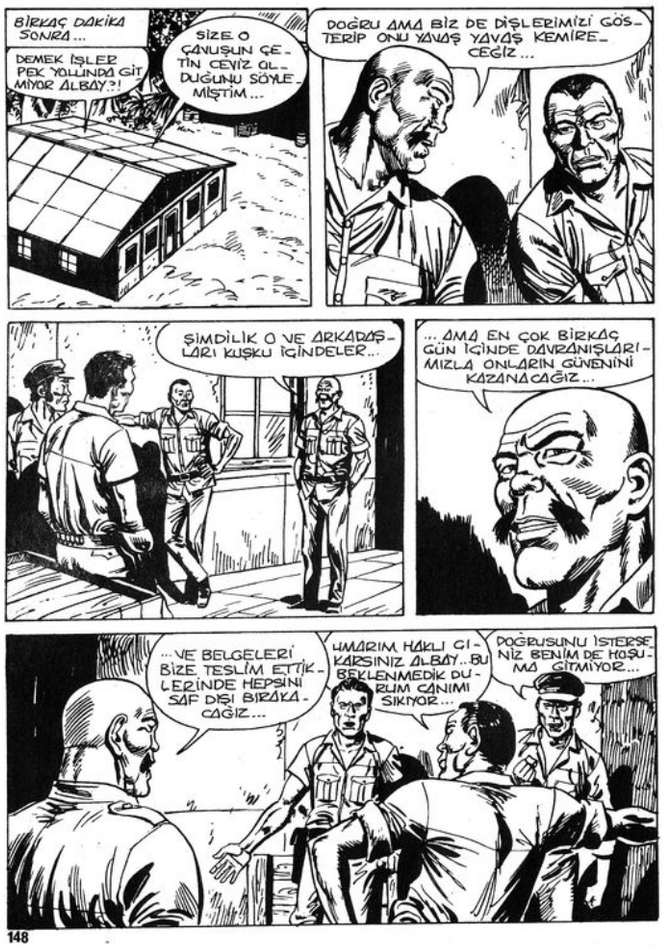
BİRKAÇ DAKİKA SONRA...
DEMEK İŞLER PEK YOLUNDA GİTMİYOR ALBAY?!
SİZE O CANUŞUN ÇETİN CEVİZ OLDUĞUNU SÖYLEMİŞTİM...
DOĞRU AMA BİZ DE DİŞLERİMİZİ GÖSTERİP ONU YAVAŞ YAVAŞ KEMİRECEĞİZ...
SİMDİLİK O VE ARKADAŞLARI KUŞKU İÇİNDELER...
...AMA EN ÇOK BİRKAÇ GÜN İÇİNDE DAVRANIŞLARIMIZLA ONLARIN GÜVENİNİ KAZANACAĞIZ...
...VE BELGELERİ BİZE TESLİM ETTİKLERİNDE HEPSİNİ SAF DIŞI BIRAKACAĞIZ...
UMARIM HAKLI ÇIKARSINIZ ALBAY...BU BEKLENMEDİK DURUM CANIMI SIKIYOR...
DOĞRUSUNU İSTERSENİZ BENİM DE HOŞUMA GİTMİYOR...

SABIRLI OLUN... BİRAZ SABREDİN YETER...
ÖZELLİKLE GEÇEN ON YIL İÇİNDE MEYDANA GELEN OLAYLARLA İLGİLİ SORULARINI CEVAPLARKEN HATA YAPMAYIN...
ONLARI SUSTURMANIN EN İYİ YOLU "İKİNCİ AMAZON KAREKÂTI" NIN ÇOK GİZLİ OLDUĞUNU VE SAVAŞ HAKKINDA BİLGİ VEREMEYECEĞİMİZİ SÖYLEMEKTİR...
SLAM
ELLER YUKARI ALÇAKLAR,ÇABUK! YOKSA HEPİNİZİ HARCARIM!.

TANRILAR ADINA! O DA NE ?
?
?
VAY CANINA!

NEYİN VAR CANUŞ? GILDIRDIN MI ?

PÖH.. GILDIRABİLİRDİM DE, GİZMELERİMİN ALBAYI...
?

?
BOŞ BULUNUP BANA VERDİĞİN BU DERGİYE KİM BAKSA, GILDIRABİLİRDİ...

AMA BEN, BİR TÜRLÜ ANLAYAMIYORUM ÇAVUŞ...

BÖYLE BİR DERGİDE NE GÖRDÜĞÜNÜ PEK ÇIKARAMADIM.

...BUNDA ÇIPLAK KADINLARDAN BAŞKA BİR ŞEY YOK Kİ, VE...
!

HAY AKSİ... BUNU HİÇ BEKLEMİYORDUM.

ÇOK APTALLIK ETTİM...
EVET SAYIN AL... BAY... SENİ BİRAZ ENDİŞELİ GÖZLÜYORUM...

ÇIPLAK AMERİKAN KADINLARINDAN HOŞLANMADIN MI? YOKSA HİROŞİMA VE NAGAZAKİ KALINTILARINI MI BEĞENMEDİN, ADİ YALANCI?.
!
!
!

HAKLISIN ÇAVUŞ! AMA BIRAK DA AÇIKLAYAYIM...
TABİİ, AÇIKLA BAKALIM!
BURAYA ONUN İÇİN GELDİK ALBAY...
...AMA YİNE BİZİ ATLATMAYA KALKARSAN SENİ KÖPEK GİBİ BURADA GEBERTİRİM!..
MEKİK ETMEYİN GERGEĞİ SAKLA MAMIZ İÇİN BİZ NEDEN KALMADI VE...
!
ATEŞ ÇOCUKLAR!
RATATATAT

ÇAVUŞU VURMAYIN!
RATATATA
O BİZE CANLI LAZIM!..
BANG
RATATATATA
AHHH!
BANG BANG
GEBER SERSERİ!

AHH!
ZIING
BANG
AHH!
KAHROLASI KÖPEK!
BANG
BANG
AH!
?
TA TA
DİKKAT ALBAY!..

HAYIR! BENİ VURMA YIN, HAYIR!
PUAH!
NİÇİN VURMAYACAKMIŞIM?..
AHH!
!
BANG
KATİLLER! İĞRENÇ KATİLLER!
KIPIRDAMA CANIŞ YALNIZ KALDIN!
ALÇAKLAR! NE BEKLİYORSUNUZ? BENİ DE ÖLDÜRÜN!

ÖLDÜRMEK Mİ? BUNU DA DÜŞÜNEBİLİRİZ TOSHİRO.. BİZİMLE İŞBİRLİĞİ YAPMAZSAN ÇOK ACI ÇEKERSİN!
Yİ DEDİNİZ ALBAY..!

NASILSIN KUSAWA?
DAHA KÖTÜ OLABİLİRDİ... OMUZUMDA BİR DELİKLE ATLATTIM...

NEYSE... YARANLA BİRAZDAN İLGİLENİRİZ...

... EĞER KAHRAMAN ÇAVUŞ TOSHİRO BİZE ZAMAN KAYBETTİRMEZSE TABİİ...
PUAH!

HÂLÂ O BELGELERİN PEŞİNDEYSENİZ HİÇ HEVESLENMEYİN. SAKLADIĞIMIZ YERİ ASLA SÖYLEMEYECEĞİM..!

BUNDAN EMİN MİSİN İNATÇI KEÇİ.?
THUD

SENİ ARKADAŞLARIN GİBİ GEBERTMEDİK ÇÜNKÜ KONUŞMANI İSTİYORUZ... VE YEMİN EDERİM...
ÖHÖ! ÖHÖ!

... BÜLBÜL GİBİ ŞAKIMAÇAKSIN!
THUD!

ŞİMDİ BİRAZ TEMİZLİK YAPALIM... BEN CANUSLA İLGİLENİRİM...

SİZLER DE AMAZON'UN BÜTÜN SİNEK VE KARINCALARINI BURAYA TOPLAMADAN BU CESETLERİ BAKAKADAN ÇIKARTIN!

TOYAMI VE SAKAMOTO, ŞEFLERİNİN EMİRLERİNİ ZAMAN KAYBETMEDEN YERİNE GETİRDİLER.

VE BİRKAÇ DAKİKA SONRA...

ŞİMDİLİK BU KADAR YETER. YARIN ONLARI GİTİN ÖBÜR TARAFINA GÖMERİZ. BÖYLECE İLERİDE BAŞIMIZA BELA OLMAZLAR...

ARTIK SENİN YARALARINA BAKABİLİRİM KUSAVA...

CANINA YANDIĞIM. DIŞARDA NELER OLUYOR ACABA? ÜÇÜNCÜ DÜNYA SAVAŞI MI ÇIKTI NE?..

YOKSA BARUANALAR TOPLUCA KAMPA MI SALDIRDILAR?

HEY, AMA BUNLAR AZ ÖNCE GÖRDÜĞÜM ASKERLER... MİSHIMA VE ADAMLARI İŞLERİNİ BİTİRMİŞ..

AMA NEDEN... NEDEN AÇ KURTLAR GİBİ BİRBİRLERİNİ YEDİLER?..

MİSHİMA! BENİ DUYUYOR MUSUN? AÇ KAPIYI LANET HERİF!..

TUM

ÇIKARIN BENİ BURADAN ALÇAKLAR!..

MM... GALİBA BU KEZ DE KAFASINA YEDİĞİ DARBENİN ETKİSİ ALTINDA SÜRDÜ...

ÖYLE... O KÖPEK SOYUNUN KAFASI TAŞTAN SANKİ?..

TUM
BIRAKIN BAĞIRSIN!
ÇAVUŞLA İŞİMİZ BİTTİĞİNDE ONUNLA DA İLGİLENECEĞİZ...
TOSHİZO'YU HEMEN SORGUYA ÇEKECEK MİSİNİZ ALBAY?
NEDEN OLMASIN?
HENÜZ AKŞAMIN İLK SAATLERİ. BELLİ OLMAZ, BELKİ SABAHA KADAR TÜM SORUNLARIMIZ HALLEDİLMİŞ OLUR.

KUSAYA! SU TAHTA KULEYE ÇIKIP İLK NÖBETİ SEN TUTACAKSIN, TAMAM MI?
MM.. BAKIYORUM, HEP O KAHROLASI YERLİLERİ DÜŞÜNÜYORSUNUZ ALBAY...
ÖYLE SALDIRIYA UĞRAYACAĞIMIZI PEK SANMIYORUM AMA YİNE DE RİSKE GİRMEYE GEREK YOK...
HAKLISINIZ EFENDİM...
İÇİNİ RAHAT TUT...
...İKİ SAAT SONRA TOYAMİ NÖBETİ DEVRALACAK...
HAYDİ ÇOCUKLAR, TOSHİZO İLE İLGİLENELİM. NE KADAR ERKEN BAŞLARSAK O KADAR ÇABUK BİTİRİRİZ.
HE! HE! DOĞRU SÖZE NE DENİR?

BİRKAÇ DAKİKA SONRA KUSAYVA DİKKATLE NÖBET TUTARKEN...
... SORUŞTURMA BAŞLADI...
BOŞUNA YORULMAYIN !..
... AMAZON PROJESİNİN GİZLİ BELGELERİNİ NİYE ELE GEÇİRMEK İSTEDİĞİNİZİ BİLMİYORUM...
...AMA BİLDİĞİM TEK ŞEY VAR: ONLARI ASLA SİZE TESLİM ETMEYECEĞİM..!
LANET OLASI İNATÇI...
SÖYLEYECEKSİN! HEM DE ÖYLE BİR SÖYLEYECEKSİN Kİ...
ŞLAT

BU KADAR ŞAKA YETER...BÖYLE BİR ALETLE, HELE İYİ KULLANIRSAN NELER YAPILABİLECEĞİNİ SANIRIM BİLİYOR-SUN?!
BUNA CESARET EDEMEZSİN MİSHİMA..BUNU YAPMAYACAĞINI BİLİYORUM...
HA!HA! BİR BAKIMA HAKLISIN... İŞKENCEYİ BEN DEĞİL...
...TOYAMİ YAPACAK. BU İŞİN USTASI ODUR...
ÖYLE DEĞİL Mİ?
DOĞRU... BUNU HEPİNİZE BİR AN ÖNCE İSPAT LAMAK İSTİYORUM HE!HE!HE!

AAHHH!
NE O ? HAYKIRMAYA MI BAŞLADIN ? AMA ÇAVUŞ BU DAHA BAŞLAN-GIÇ...
SİZLER .. HEPİNİZ CANAVARSI-NIZ AMA AĞZIMDAN BİR KE-LİME BİLE ALAMAYACAKSINIZ!
O ZAMAN BİZ DE SENİ BAĞIRTMAYA DEVAM EDERİZ. NE BEKLİYOR-SUN TOYAMİ, DEVAM ET...
MEMNUNİ-YETLE ALBAY...
HE! HE! HE! EPEYDİR ELİME DARÇA-LAYACAĞIM BİRİ GEÇME-MİŞTİ...
AAHHHH!

AAHHH!
EVET ÇAVUŞ.. HÂLÂ AKLINA BİZE SÖYLE-MEK İSTEDİĞİN BİR ŞEY GELMEDİ Mİ ?
EVET.. GELDİ... HEPİNİZ İĞRENÇ DOMUZLARSI-NIZ...
PÖH! CANIMI SIKI-YORSUN ÇAVUŞ !..
DEVAM ET TOYAMİ ! EN İYİ NUMARALARINI GÖS-TER BAKALIM...
BUNUN GİBİ Mİ, ALBAY ?
AAHHH!

HEY, NE OLDU BUNA? ARTIK BAĞIRMIYOR MU? YOKSA KAHRAMANLIKTAN VAZ MI GEÇTİ?
MM...
HAY AKSİ... GÖRMÜYOR MUSUN? BU SALAK BAYILDI...
KORKAK BİR KADIN GİBİ BAYILIVERDİ...
ÖYLE... ASLINDA BÜNYESİ DE OLDUKÇA ZAYIFTI ALBAY...
ÖYLESİNE YORGUN VE ZAYIFTI Kİ, BU İŞKENCE ONA FAZLA GELDİ...
HAY ŞEYTAN!
DOĞRU... KUYRUĞU TİTRETMEMESİ BİLE BİR MUCİZE...

O HALDE KENDİSİNE GELMESİ İÇİN ONA BİRAZ ZAMAN TANIYALIM...
... YARIN, YA DA ÖBÜR GÜN DEVAM EDERİZ...
BAŞÜSTÜNE! ONU BURADA MI BIRAKACAĞIZ?
HAYIR... EN İYİSİ AMERİKALI'NIN YANINA KAPATMAK. BÖYLECE İKİSİNİ BİRDEN GÖZALTINA ALIRIZ...
HAYDİ O ZAMAN, ONU BİR AN ÖNCE BARAKAYA TAŞIYALIM...
BÖYLE BİR GÜNDEN SONRA BİRAZ DİNLENMEK BİZE DE İYİ GELECEK...

BİRKAÇ DAKİKA SONRA...
CANINA YANDIĞIM...O ÇIĞLIKLAR...O ACI ÇIĞLIKLARIN ANLAMI NEYDİ?
HEY! ZİYARETÇİLERİM VAR...
TLAC
AMAN ALLAH!
SANA BİR AR-KADAŞ GETİRDİK MİSTER NO!
NE YAZIK Kİ ELLERİNİZ BAĞ-LIYKEN POKER OYNAYAMAYA-CAKSINIZ...
AMA... NE YAPTINIZ ONA AL-ÇAKLAR? ONU NASIL BU HALE GETİRDİNİZ?
HA! HA! BU BİR ŞEY DEĞİL! SEN ASIL GELECEK SEFERE NE HALE GELECEĞİNİ GÖZ..YİYİ GECELER MİSTER NO!
TLAC

TANRIM... İĞRENÇ BİR ŞEY BU! O CANAVAR-LAR BU ADAMI DOĞ-RAMIŞLAR... KİMBİLİR, BELKİ DE ÖL-MÜŞTÜR...
MM... KALBİ ATI-YOR... NEFES ALIYOR...
SADECE BAYILMIŞ... BU KORKUNÇ KİNİN SEBEBİ NE ACABA?
BURADA OLAN HER SEYİ BİR AN ÖNCE ÖĞREN-MELİYİM...
KİMBİLİR... BELKİ DE BU ZAVALLI KENDİNE GELİNCE BANA TÜM GER-ÇEĞİ AÇIKLAR...

GAYRET, DOSTUM... BİRAZ GAYRET ET...
HAYDİ... KENDİNE GEL... CESARET...
UYAN ARTIK..!.

GECENİN SÜKÛNETİ BOZULMADAN BİR SAAT GEÇTİ... DAKİKALAR ÇOK YAVAŞ İLERLİYORDU...

NÖBETİ ARKADAŞINA DEVREDEN TOYAMİ DE KENDİ DÜŞÜNCELERİNE DALMIŞTI...

ADETA GEÇİLMEZ BİR DUVAR HALİNE GELEN AĞAÇLARDAN GECE KUŞLARININ SESİ GELİYORDU...

KAMPIN ÇEVRESİNİ AYDINLATMAK İÇİN YAKILAN ATEŞLERDEN GİTTİKÇE DAHA ÖLGÜN ALEVLER YÜKSELİYORDU...

...VE BU ARADA...
?!
OH... KONUŞMA... YAZACAĞIM KÖPEKLER...

HAYDİ, DOSTUM! GAYRET, UYAN!..

AÇ GÖZLERİNİ..
BANA BAŞUNA İŞKENCE EDİYORSUNUZ... KONUŞMAYACAĞIM...

YANILIYORSUN... BEN O ÇAKALLARDAN BİRİ DEĞİLİM...
?

AMA SEN... SEN AMERİKALI'SIN... MİSHİMA'NIN DÜŞMANI...
ÖYLE... MİSHİMA'NIN DÜŞMANI AMA BU ANDAN İTİBAREN SENİN TEK DOSTUNUM...

HMM... ARKADAŞLARIM... HEPSİ ÖLDÜ...
GÖRDÜĞÜM KADARIYLA SENİN DE İŞİNİ BİTİRMELERİNE AZ KALMIŞ...

BUNU DA YAPACAKLAR... AMA AĞZIMI AÇMAYACAĞIM. MALZEMENİN YERİNİ ASLA SÖYLEMEYECEĞİM...

SENDEN İSTEDİKLERİ NEDİR? SEN KİMSİN? BURADA NE İŞİN VARDI?

ÇOK SORU SORUYORSUN AMERİKALI... AMA BENİM DE SANA SAVAŞ HAKKINDA SORACAĞIM ÇOK ŞEY VAR... SON YILLARDA HİROŞİMA'DA OLANLAR HAKKINDA...
?!

HİROŞİMA MI?
EVET... VE NAGAZAKİ... ATOM BOMBASI...

"PLAYBOY" ADLI DERGİDE OKUDUĞUM YAZILAR HAKKINDA...
CANINA YANDIĞIM...

YANİ SİZLER... SEN VE ARKADAŞLARIN... BİLMİYOR MUYDUNUZ YANİ?
SAVAŞIN SONUNU MU? BELKİ BİZİ DELİ VEYA APTAL SANACAK SINAMA AYNEN ÖYLE... BİLMİYORDUK...

İKİ ESİR HIZLI BİR SORU CEVAP DÜELLOSUNA GİRİŞTİLER...

BU ARADA ZAMAN SESSİZCE İLERLİYORDU...

NİHAYET YARIM SAAT SONRA İKİSİNİN DE MERAKI GİDERİL – MİŞTİ...
GÜZEL... BU DURUM – DA KESİN OLAN BİR ŞEY VAR...

... İKİMİZ DE ŞU MİSHİMA VE ADAMLARININ BOYNUNU KIRMAYA HAK KAZAN – MIŞIZ...

GECENİN BU SON SAATLERİN – DEN YARARLANIP DURUMU LEHİMİZE ÇEVİRMELİYİZ ÇAVUŞ. BURADAN KUR TULMANIN YOLUNU MUTLAKA BULMALIYIZ...
BİR FİKRİN VAR MI YAN – Kİ ?

ÖNCE BAK BAKALIM EL LERİMİ ÇÖZEBİLECEK MİSİN ?

BEN ÇOK UĞRAŞTIM AMA FAYDA ETMEDİ...
MERAK ETME YANKİ ! SANIRIM BENDE BU İŞ İÇİN GEREKLİ ALET VAR...

YAKLAŞ VE KEME – RİMİ ÇÖZ !..
?

TAMAM, GÜZEL... DİK – KATLİ AL !

KEMERİN İÇİNDE BİZE GE – REKENİ BULA – CAKSIN...

KÜÇÜK AMA OLDUKÇA KESKİN BİR BIÇAK. BİR ARA AKIL EDİP O – NU BURAYA SAK – LAMIŞTIM...

BULDUN MU ?
EVET...

GÜZEL ! O ZAMAN İPLERİMİ KES BA – KALIM DOSTUM !
ZEKÂNDAN, DOLAYI SENİ KUTLARIM ÇAVUŞ...

HAYDİ, BİRAZ DAHA GAYRET...
KOPMAK ÜZERE...
TAMAM.!
HEY! BEN DE VARIM, AHBAP! BENİ UNUTTUN MU ?
TOSHİRO ASLA DOSTLARINI UNUTMAZ!
ÇABUK OL! HER DAKİKAMIZ KIYMETLİ...
S.O.Vito
NİHAYET! KENDİMİ BAŞKA BİRİ GİBİ HİSSEDİYORUM.
ÖYLE... ŞİMDİ NE OLACAK ?
BURDAN ÇIKMAK KOLAY DEĞİL... UNUTMA, KULEDE BİR NÖBETÇİ VAR...
EVET...

ÜSTELİK ONLAR TEPEDEN TIRNAĞA SİLAHLI - LAR. BİZ İSE...
-- BİZİMSE SADECE KÜÇÜK BİR ÇAKIMIZ VAR.!
BU DURUMDA İLK HAREKETİN ONLARDAN GELMESİNİ BEKLEYECEĞİZ...
HMM... SENCE BU NE OLABİLİR ?
AŞAĞI YUKARI ŞAFAK SÖKMEK ÜZERE. AZ SONRA İÇLERİNDEN BİRİ BİZİ KONTROL ETMEK İÇİN BURNUNU UZATACAK.
MİSAFİRİMİZ BİZİ BAĞLI BULACAĞINI SANIYOR, BU YÜZDEN FAZLA TEDBİRLİ DAVRANMAYACAKTIR...
BİZ DE ONU GAFİL AVLAYACAĞIZ! ÜZERİNE ATLAYIP CANINA OKUYACAĞIZ.!
BİZİM İÇİN ÇOK DEĞERLİ OLAN SİLAHINI DA ALIRIZ...
BU ARADA DÜŞMAN SAYISINI DA ÜÇE İNDİRMİŞ OLACAĞIZ... ÜÇE KARŞI İKİ, FAZLA SAYILMAZ...

TABİİ BİRAZ ŞANSA DA İHTİYACIMIZ VAR. FAZLA SEÇENEĞİMİZ DE YOK ZATEN...
ŞİMDİ BİRAZ GÜÇ KAZANMAYA BAKALIM.
TANRILAR YARDIMCIMIZ OLSUN YANKİ DOSTUM..
İKİ ESİR BİTMEK BİLMEYEN DAKİKALARI, GEREK KULEYİ, GEREKSE ADAMLARIN YATTIĞI BARAKANIN KAPISINI GÖZLEYEREK GEÇİRDİLER...
SONUNDA KARANLIK GÖKYÜZÜ, SAFAĞIN İLK IŞIKLARIYLA AYDINLANMAYA BAŞLADI...

HAY ALLAH! ŞAFAK SÖKÜYOR...
SAKOMOTO ALÇAĞI SÖZDE GELİP NÖBETİ DEVRALACAKTI...
ŞİMDİ ONU NASIL UYANDIRACAĞIMI GÖRSÜN...
MM... HAZIR BURADAYKEN ESİRLERE DE BİR GÖZ ATAYIM...
DÜN GECE O SALAK ÇAVUŞU DOĞARKEN ÇOK EĞLENDİM...
NEYSE Kİ ELİM FAZLA AĞIR DEĞİLMİŞ DE CEHENNEMİ BOYLAMADI.

BU ARADA O PİS YANKİ-YE DE GÜNÜN İLK TEKMESİNİ ATACAĞIM...HE! HE!..
TLAC
SOCK!
ARAMIZA HOŞGELDİN SAYIN TEĞMEN, TOYAMİ!..
SMAC
ASLINDA İŞE MİSHİMA İLE BAŞLAMAYI YEĞLERDİM.
SMAC

BEN SANA DEMEDİM Mİ GAYUŞ? BUNLAR, GÖRÜNDÜKLERİ KADAR ÇETİN CEVİZ DEĞİLLER...
ÇABUK! BİZİ BAĞLADIKLARI İPLERİ BİRBİRİNE EKLEYELİM...
DİKKAT!
?
ホーを見ナ!
?!
SWIIIS
力須C

AHHH!
VAY CANINA! AZ KALSIN BENİ GEBERTECEKTİ...
BİZ JAPONLAR SAVAŞTA HER TÜRLÜ HİLEYE BAŞVURURUZ. BUNU BİLMİYOR MUYDUN?
SÖZÜNÜ ETTİĞİN O HİLELERE KARŞI PASİFİK ADALARI'NDAKİ SAVAŞTA EPEYCE TECRÜBE KAZANMIŞTIM...
?
AMA ARADAN BİRKAÇ YIL GEÇİNCE HAMLAŞMIŞIM...
SANA TEŞEKKÜR EDERİM, HAYATIMI KURTARDIN...
GÖRDÜĞÜN GİBİ UFAK BİR ÇAKI, BAZEN BAZUKADAN DAHA ETKİLİ OLABİLİYOR...
YETER Kİ USTALIKLA VE İNİLE KULLANILSIN.. VE BENİM DE BUGÜN KALBİM KİN DOLU...

DERDİN BUYSA, BİRKAÇ DAKİKA SONRA TATMİN OLURSUN ÇAVUŞ...
AMA DİKKAT ET FAZLA HİSLERİNE KAPILMA. SAVAŞ SİNİRİ SAĞLAM İNSANLARIN İŞİDİR...
BUNU BEN KULLANSAM BİR SAKINCASI VAR MI? BU JAPON MODELİNİ...
..SENDEN İYİ KULLANABİLİRİM AMERİKALI...
PEKİ... O ZAMAN BEN DE BUNU ALAYIM...
JOHN WAYNE BU SİLAHLA YÜZLERCE JAPON ÖLDÜRDÜ...

TABİÎ FİLMLERDE CANINA YANDIĞIM!.
AHH! İYİ UYKU ÇEKTİK!.
HEY... SABAH OLMUŞ!.
TANRIM! TOYAMİ' DEN NÖBETİ DEVRALACAKTIM...

HAY ŞEYTAN! BU AMAZON HEPİMİZİ ŞAŞIRTTI!.
ÇABUK, DOĞRU TOYAMİ'NİN YANINA GİT. ŞU ANDA UYKUDAN ÖLÜYOR-DUR...
?
MİSTER NO?!
ELLER YUKARI BAYLAR!..
?!
SBAM

186

187

188

189

BU NUMARAYI YUTACAĞINI BİLİ - YORDUM ...
SMAC
HE! HE! AMERİKALILAR BÖYLE DÖVÜŞE BAYILIR - LAR ...
STAK
TIPKI JOHN WAYNE'İN FİLMLERİNİN SONUNDAKİ GİBİ, KIZAN KIZANA BİR DÖVÜŞ ...
AMA GERÇEK HAYATTA JOHN WAYNE BU KAFAYLA FAZLA YAŞAMAZDI, İNAN BANA ...
SWIIIS
SEN.. KONUŞ BAKALIM .. KO - CA ADAM ...
OUCH!
WOP
190

SMAC
SEN KONUŞ BEN VU - RAYIM ...
KEEEEAH!
OH!
TUNF
STAK
TUC
191

ŞİMDİ HAZIRLAN MİSHIMA! SENİ GE - BERTECEĞİM !..
MM...
SEN DEĞİL, BEN YAPACA - ĞIM BUNU!
?
O GÜLÜNÇ SÖVALYE - LİK KURALLARI BENİM UMURUMDA BİLE DE - Gİl ...
... BENİM İÇİN ÖNEMLİ OLAN AMA CIMA ULAŞMAM VE ...
!
VAY CANINA! NE OLDU ?
TUNF
192

AMAN TANRIM! BA - RBARLAR ...
EVET, BARBARLAR AŞAĞILAN - MA, ZULÜM VE İŞKENCE İLE GEÇEN YILLARIN İNTİKAMINI ALMAYA GEL - DİLER ...
BARBARLAR SONUNDA ZALİM DÜŞMANI YOK ETMEYE KARAR VERDİLER ...
EVET... ANLIYORUM AMA...
...ARTIK HER ŞEY DEĞİŞTİ. BU ADAMLAR TIPKI Pİ - RANHALAR GİBİ BİRBİR - LERİNİ YOK ETTİLER...
ŞİMDİ BENDEN BAŞKA KİM - SE YOK... BANA GELİNCE, BEN DE SİZİN DÜŞMANINIZ DEĞİLİM VE ...
BİLİYORUZ BEYAZ ADAM... ÇÜNKÜ BİRKAÇ GÜN ÖNCE ORMANDA BENİM HAYATIMI KURTARDIN ...
PRİNCE 1982
193

Devamı Gelecek Sayıda

MİSTER NO Sahibi ve Sorumlu Yönetmeni: M. SEZEN YALÇINER
Klodfarer Cad. No: 16 Türbe-İstanbul- Tel: 516 07 74